Esikaanel: XXII SUVEOLÜMPIAMÄNGUD. MOSKVA.

Kolmikhüppe võitja Jaak Uudmäe
Edukaim sportvõimleja Aleksandr Ditjatin
Mängude avamine

XIII TALIOLÜMPIAMÄNGUD. LAKE PLACID

Vaade olümpiaehitustele
Eric Heiden, meeste kõigi kiiruisutamisalade võitja
Juha Mieto ja Thomas Wassberg pärast 15 km
suusatamist

Olümpiamängud 1980

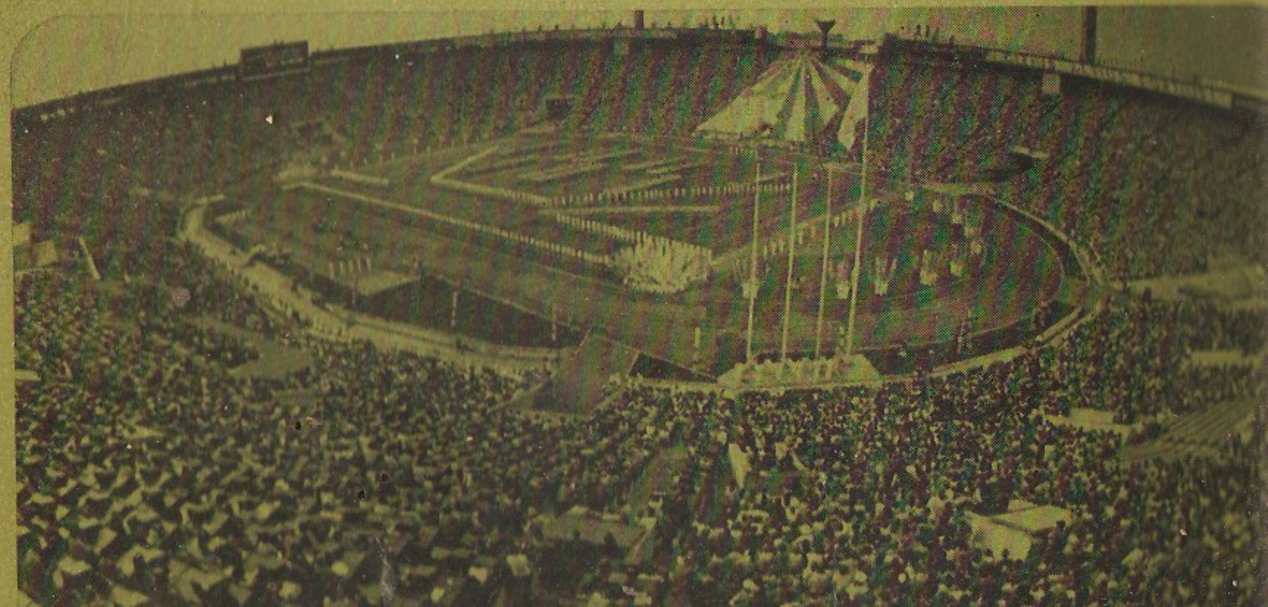

Olümpiamängud 1980

LAKE PLACID MOSKVA

TALLINN «VALGUS» 1980

O 49 Olümpiamängud 1980. — Tallinn: «Valgus», 1980. — 72 lk.

Brošüür on mõeldud entsüklopeedilise teatmeteose «Olümpiamängud» lisaks. Sellesse on koondatud Lake Placidi ja Moskva olümpiamängude finaalvõistluste tulemused. Lisatud on ühtlasi isikuandmeid rohkem kui 700 medalivõitja, sealhulgas kõigi kuldmedalivõitjate ning kõigi medaleid võitnud NSV Liidu sportlaste kohta.

4201010000

O 60902—368
M 902(16)—80 TL—29—12—80

75.4

© Kirjastus «Valgus», 1980

SAATEKS

Käesolev brošüür on mõeldud entsüklopeedilise teatmeteose «Olümpiamängud» lisaks. Ta sisaldab 1980. a. toimunud Lake Placidi ja Moskva olümpiamängude finaalvõistluste tulemused ning isikuandmeid rohkem kui 700 medalivõitja, sealhulgas kõigi kuldmedalivõitjate ning kõigi medaleid võitnud NSV Liidu sportlaste kohta. Brošüür on koostatud ENE peatoimetuse ühiskonnateaduste teaduslikus toimetuses, kasutatud on Lake Placidi ja Moskva olümpiamängude organiseerimise komiteede protokolle ja muid ametlikke materjale.

Spordialade võistlustulemuste osas on spordiala nimetuse järel sulgudes kaks teineteisest kaldjoonega eraldatud arvu; esimene märgib võistlejaid või (võistkondliku ala puhul) võistkondi, teine esindatud maid. Nende arvude kokkulangemise korral on antud ainult üks arv.

Kui ühele kohale on tulnud (kolme esimese koha puhul ühtlasi ühesuguse medali võitnud) mitu võistlejat, on neile kõigile märgitud selle koha number, näit. teivashüppes 2., 2. (mitte 2.—3.).

Nendel aladel, milles registreeritakse ametlikult rekordeid, s. o. jalgrattasõidus, kergejõustikus, laskmises, tõstmises, ujumises ja kiiruisutamises, tähistab tulemuse ees olev tärn püstitatud või korratud rekordit. Ühe tärniga märgitud tulemus on olümpiarekord, kahe tärniga märgitud tulemus ühtlasi maailmarekord. Samal viisil on rekordeid tähistatud ka isikuartikleis. Kvalifikatsioonivõistlustel ja muudel finaalile eelnenud võistlustel püstitatud rekordid on finaaltulemuste juures sulgudes. Ühtlasi juhime lugejate tähelepanu sellele, et tõenäoliselt pole veel kõik käesoleval aastal püstitatud maailmarekordid ametlikult kinnitatud.

Isikuandmeid sisaldavas peatükis on antud sportlaste sünniaeg. Sünnikoht on märgitud ainult Eesti NSV sportlastel. NSV Liidu sportlastel on lisatud üleliidulised aunimetused ja mainitud spordiühingud, kuhu nad olümpiamängude ajal kuulusid. Spordisaavutustest on isikuartikleis märgitud olümpiamängude medalid ning maailma- ja Euroopa meistri tiitel, NSV Liidu sportlastel peale nende NSV Liidu meistri tiitel, Eesti NSV sportlastel ka maailma-, Euroopa ja NSV Liidu meistrivõistlustel teisele ja kolmandale kohale tulek ning Eesti NSV meistri tiitel. Mõnel juhul on mainitud ka muude tähtsamate võistluste, näit. jalgrattasõidus rahutuuri võitmist. Kui sportlane on maailma-, Euroopa, NSV Liidu või Eesti NSV meistriks saanud samal alal, milles ta on võitnud olümpiamedali, siis pole ala korratud. Maailmarekordeid, mis pole püstitatud olümpiamängudel, on loetletud eraldi.

Artiklite lõppossa on paigutatud andmeid maailma, NSV Liidu ja Eesti NSV parimaks sportlaseks tunnistamise ning kõrgemate autasude (NSV Liidu sportlastel Lenini orden) kohta.

Neil perekonnanimedel, mille hääldus erineb kirjapildist, on isikuandmeis antud kas kogu sõna või sõnaosa lihtsustatud foneetiline transkriptsioon. Rõhuline silp on märgitud punktiga (vokaali all) või punkti ja kaarekesega (diftongi all). Esimesele silbile langev rõhk on märgitud siis, kui järgsilpides esineb pikk vokaal, kuid esimese silbi vokaal on lühike. Gruusia nimedel rõhku ei märgita, sest selles keeles pole selgesti tajutavat dünaamilist rõhku (näit. Habareli).

ÜLDLÜHENDEID

— Armee Kekspordiklubi	meesk.	— meeskondlikult
— Armee Spordiklubi	MSL KSK	— Meresõjalaevastiku Kekspordiklubi
— diskvalifitseeritud		
— eeljooks	naisk.	— naiskondlikult
— eelujumine	pf.	— poolfinaal
— individuaalselt	ROK	— Rahvusvaheline Olümpiakomitee
— katkestanud	teen.	— teeneline
— kaheksandikfinaal	vahej.	— vahejooks
— kvalifikatsioonivõistlus	vf.	— veerandfinaal
— lohutussõit	võistk.	— võistkondlikult

MAADE LÜHENDID

— Austraalia	Nig.	— Nigeeria
— Brasiilia	NSVL, NSV Liit	— Nõukogude Sotsialistlike Vabariikide Liit
— Bulgaaria	Pr.	— Prantsusmaa
— Etioopia	Rts.	— Rootsi
— Hispaania	Rum.	— Rumeenia
— Holland	Saksa DV, SDV	— Saksa Demokraatlik Vabariik
— Iirimaa	Saksa FV, SFV	— Saksa Föderatiivne Vabariik
— Itaalia	Sbr.	— Suurbritannia
— Jamaika	Šv.	— Šveits
— Jaapan	Tans.	— Tansaania
— Jugoslaavia	Trin.	— Trinidad ja Tobago
— Kanada	Tšehh.	— Tšehhoslovakkia
— Korea Rahvademokraatlik Vabariik	Ung.	— Ungari
— Kreeka	USA	— Ameerika Ühendriigid
— Liibanon	Venets.	— Venetsueela
— Liechtenstein		
— Mehhiko		
— Mongoolia		

XIII TALIOLÜMPIAMÄNGUD
LAKE PLACID 1980 (13.—24. II)

Teist korda oli taliolümpiamängude korraldaja USA-s New Yorgi osariigis Adirondacki mägedes asuv talikuurort Lake Placid (seal olid talimängud toimunud ka 1932. a.). Osales 1074 sportlast (sealhulgas 236 naist) 37 riigist. Esimest korda võistlesid taliolümpiamängudel Hiina RV, Kostariika ja Küprose sportlased. Olümpiamängud avas USA asepresident Walter Mondale. Olümpiatule süütas 44-aastane tervisesportlane Charles Kerr, olümpiatõotuse andis sportlaste nimel kiiruisutaja Eric Heiden ja kohtunike nimel 1964. a. taliolümpiamängudel 500 m kiiruisutamises kuldmedali võitnud Richard McDermott.

Varem taliolümpia kavas olnud võistlusaladele lisandus 10 km laskesuusatamine. Mängude edukaimad sportlased olid USA kiiruisutaja Eric Heiden, kes esimesena meestest võitis kõik kavas olnud 5 kiiruisutamisala, ning NSV Liidu suusataja Nikolai Zimjatov, kes võitis murdmaasuusatamises 3 kuldmedalit. Liechtensteini mäesuusataja Hannelore Wenzel sai 2 kuldmedalit ja 1 hõbemedali, NSV Liidu laskesuusataja Anatoli Aljabjev 2 kuldmedalit ja 1 pronksmedali ning Rootsi mäesuusataja Ingemar Stenmark 2 kuldmedalit. NSV Liidu laskesuusataja Aleksandr Tihhonov võitis neljanda ja iluuisutaja Irina Rodnina kolmanda kuldmedali. Esimest korda sai taliolümpiamängude medali bulgaarlane (Ivan Lebanov pronksmedali murdmaasuusatamises). Eesti NSV sportlastest võistles Lake Placidis Fjodor Koltšin, kes tuli kahevõistluses 15. kohale. Mitteametliku punktiarvestuse järgi olid edukamad riigid Saksa DV, NSV Liit, USA, Norra, Austria ja Soome. Taliolümpiamängude ajal peeti Lake Placidis ROK-i 82. istungjärk.

Medalite jagunemine maade ja spordialade järgi

Maa ja spordialad	Medalid		
	kuld	hõbe	pronks
Saksa DV	9	7	7
bobisõit	1	1	2
iluuisutamine	1	1	1
kahevõistlus	1	—	1
kelgutamine	2	1	—
kiiruisutamine	1	1	2
laskesuusatamine	1	2	1
murdmaasuusatamine	2	—	—
suusahüpped	—	1	—
NSV Liit	10	6	6
iluuisutamine	2	1	1
jäähoki	—	1	—
kelgutamine	1	—	1
kiiruisutamine	1	1	2
laskesuusatamine	2	1	1
murdmaasuusatamine	4	2	1
USA	6	4	2
iluuisutamine	—	1	1
jäähoki	1	—	—
kiiruisutamine	5	2	1
mäesuusatamine	—	1	—
Norra	1	3	6
kiiruisutamine	1	2	4
murdmaasuusatamine	—	1	2
Soome	1	5	3
kahevõistlus	—	1	—
murdmaasuusatamine	—	4	2
suusahüpped	1	—	1
Austria	3	2	2
kelgutamine	—	—	1
mäesuusatamine	2	1	1
suusahüpped	1	1	—
Šveits	1	1	3
bobisõit	1	1	—
mäesuusatamine	—	—	3
Saksa FV	—	2	3
iluuisutamine	—	—	1
kelgutamine	—	—	1
laskesuusatamine	—	—	1
mäesuusatamine	—	2	—
Rootsi	3	—	1
jäähoki	—	—	1
murdmaasuusatamine	1	—	—
mäesuusatamine	2	—	—
Liechtenstein	2	2	—
mäesuusatamine	2	2	—
Holland	1	2	1
kiiruisutamine	1	2	1
Itaalia	—	2	—
kelgutamine	—	2	—
Kanada	—	1	1
kiiruisutamine	—	1	—
mäesuusatamine	—	—	1
Suurbritannia	1	—	—
iluuisutamine	1	—	—

spordialad	Medalid		
	kuld	hõbe	pronks
	—	1	—
hüpped	—	1	—
	—	1	—
utamine	—	1	—
la-	—	—	1
maasuusatamine	—	—	1
smaa	—	—	1
usatamine	—	—	1
slovakkia	—	—	1
maasuusatamine	—	—	1

Bobisõit

Kahebobi (20/11)

ta II (Erich Schärer, Josef Benz)	4.09,36
DV II (Bernhard Germeshausen, Jürgen Gerhardt)	4.10,93
DV I (Meinhard Nehmer, Bogdan ol)	4.11,08
I (Hans Hiltebrand, Walter)	4.11,32
II (Howard Siler, Richard Nalley)	4.11,73
I (Brent Rushlaw, Joseph Tyler)	4.12,12

Neljabobi (17/10)

a DV I (Meinhard Nehmer, Bogdan ol, Bernhard Germeshausen, Hans- en Gerhardt)	3.59,92
ta I (Erich Schärer, Ulrich Bächli, lf Marti, Josef Benz)	4.00,87
a DV II (Horst Schönau, Roland zig, Detlef Richter, Andreas hner)	4.00,97
ria I (Fritz Sperling, Heinrich müller, Franz Rednak, Bernhard rabek)	4.02,62
ria II (Walter Delle Karth, Franz weber, Gerd Zaunschirm, Kurt rhöller)	4.02,95
ts II (Hans Hiltebrand, Ulrich ndler, Walter Rahm, Armin Baum- ner)	4.03,69

Iluuisutamine

Meeste üksiksõit (17/10)

bin Cousins (Sbr.)	13/189,48
n Hoffmann (SDV)	15/189,72
harles Tickner (USA)	28/187,06
4. David Santee (USA)	34/185,52
5. Scott Hamilton (USA)	45/181,78
6. Igor Bobrin (NSVL)	55/177,40
10. Konstantin Kokora (NSVL)	91/168,18
Vladimir Kovaljov (NSVL)	katk.

Naiste üksiksõit (22/15)

1. Anett Pötzsch (SDV)	11/189,00
2. Linda Fratianne (USA)	16/188,30
3. Dagmar Lurz (SFV)	28/183,04
4. Denise Biellmann (Šv.)	43/180,06
5. Lisa-Marie Allen (USA)	45/179,42
6. Emi Watanabe (Jp.)	48/179,04
16. Kira Ivanova (NSVL)	144/161,54

Paarissõit (22/7)

1. Irina Rodnina, Aleksandr Zaitsev (NSVL)	9/147,26
2. Marina Tšerkassova, Sergei Šahrai (NSVL)	19/143,80
3 Manuela Mager, Uwe Bewersdorff (SDV)	33/140,52
4. Marina Pestova, Stanislav Leonovitš (NSVL)	31/141,14
5. Caitlin Carruthers, Peter Carruthers (USA)	46/137,38
6. Sabine Baess, Tassilo Thierbach (SDV)	53/136,00

Jäätants (24/8)

1. Natalja Linitšuk, Gennadi Karponossov (NSVL)	13/205,48
2. Krisztina Regőczy, András Sallay (Ung.)	14/204,52
3. Irina Moissejeva, Andrei Minenkov (NSVL)	27/201,86
4. Liliana Řeháková, Stanislav Drastich (Tšehh.)	39/198,02
5. Jayne Torvill, Christopher Dean (Sbr.)	42/197,12
6. Lorna Wighton, John Dowding (Kan.)	54/193,80
8. Natalja Bestemjanova, Andrei Bukin (NSVL)	75/188,18

Jäähoki (12)

1. USA (William Baker, Neal Broten, David Christian, Steven Christoff, James Craig, Michael Eruzione, John Harrington, Steve Janaszak, Mark Johnson, Robert McClanahan, Kenneth Morrow, John O'Callahan, Mark Pavelich, Michael Ramsey, William Schneider, David Silk, Eric Strobel, Robert Suter, Mark Wells, Philip Verchota)
2. NSV Liit (Helmūts Balderis, Zinetula Biljaletdinov, Vjatšeslav Fetissov, Aleksandr Golikov, Vladimir Golikov, Valeri Harlamov, Aleksei Kassatonov, Vladimir Krutov, Juri Lebedev, Sergei Makarov, Aleksandr Maltsev, Boriss Mihhailov, Vladimir Mõškin, Vassili Pervuhhin, Vladimir Petrov, Aleksandr Skvortsov, Sergei Starikov, Viktor Žluktov, Vladislav Tretjak, Valeri Vassiljev)
3. Rootsi (Mats Åhlberg, Sture Andersson, Bo Berglund, Håkan Eriksson, Jan Eriksson, Thomas Eriksson, Leif Holmgren, Tomas Jonsson, Pelle Lindbergh, Harald Luckner, Bengt Lundholm, Per Lundqvist, William Löfqvist, Lars Mohlin, Lennart Norberg, Mats Näslund, Tommy Samuelsson, Dan Söderström, Mats Waltin, Ulf Weinstock)
4. Soome (Kari Eloranta, Hannu Haapalainen, Markku Hakulinen, Markku Kiimalainen, Antero Kivelä, Jukka Koskilahti, Hannu Koskinen, Jari Kurri, Mikko Leinonen, Reijo Leppänen, Tapio Levo, Lasse Litma, Jarmo Mäkitalo, Esa Peltonen, Jukka Porvari, Olli Saarinen, Seppo Suoraniemi, Timo Susi, Jorma Valtonen, Ismo Villa)
5. Tšehhoslovakkia (Jiří Bubla, Milan Chalupa, Vitězslav Ďuriš, Miroslav Dvořák, Bohuslav Ebermann, Miroslav Fryčer, Karel Holý, František Kaberle, Arnold Kadlec, Jiří Králík, Karel Lang, Vincent Lukáč, Vladimír Martinec, Jan Neliba, Jiří Novák, Milan Nový, Jaroslav Pouzar, Anton Šťastný, Marian Šťastný, Peter Šťastný)
6. Kanada (Glenn Anderson, Warren Anderson, Ken Berry, Daniel D'Alvise, Ronald Davidson, John Devaney, Robert Dupuis, Joseph Grant, Randall Gregg, David Hindmarch, Paul Maclean, Kevin Maxwell, James Nill, Terrence O'Malley, Paul Pageau, Bradley Pirie, Kevin Primeau, Donald Spring, Stelio Zupancich, Timothy Watters)

Punane alagrupp

	1.	2.	3.	4.	5.	6.	Väravaid	Punkte
1. NSV Liit	●	4:2	6:4	8:1	17:4	16:0	51:11	10
2. Soome	2:4	●	4:3	4:5	10:3	6:3	26:18	6
3. Kanada	4:6	3:4	●	5:1	10:1	6:0	28:12	6
4. Poola	1:8	5:4	1:5	●	3:5	5:1	15:23	4
5. Holland	4:17	3:10	1:10	5:3	●	3:3	16:43	3
6. Jaapan	0:16	3:6	0:6	1:5	3:3	●	7:36	1

Sinine alagrupp

	1.	2.	3.	4.	5.	6.	Väravaid	Punkte
1. Rootsi	●	2:2	4:2	8:0	5:2	7:1	26:07	9
2. USA	2:2	●	7:3	7:2	4:2	5:1	25:10	9
3. Tšehhoslovakkia	2:4	3:7	●	7:2	11:3	11:0	34:16	6
4. Rumeenia	0:8	2:7	2:7	●	6:4	3:3	13:29	3
5. Prantsusmaa	2:5	2:4	3:11	4:6	●	10:4	21:30	2
6. Norra	1:7	1:5	0:11	3:3	4:10	●	9:36	1

Finaal

	1.	2.	3.	4.	Väravaid	Punkte
1. USA	●	4:3	2:2	4:2	10:7	5
2. NSV Liit	3:4	●	9:2	4:2	16:8	4
3. Rootsi	2:2	2:9	●	3:3	7:14	2
4. Soome	2:4	2:4	3:3	●	7:11	1

Kanada ja Tšehhoslovakkia meeskonna vahel 5. ja 6. koha pärast peetud mängu võitis Tšehhoslovakkia 6:1.

Kelgutamine

Mehed

Ühekelk (30/13)

1. Bernhard Glass (SDV)	2.54,796
2. Paul Hildgartner (It.)	2.55,372
3. Anton Winkler (SFV)	2.56,545
4. Dettlef Günther (SDV)	2.57,163
5. Gerhard Sandbichler (Austria)	2.57,451
6. Franz Wilhelmer (Austria)	2.57,483

Kahekelk (19/12)

1. Saksa DV (Hans Rinn, Norbert Hahn)	1.19,331
2. Itaalia (Peter Gschnitzer, Karl Brunner)	1.19,606
3. Austria (Georg Fluckinger, Karl Schrott)	1.19,795
4. Saksa DV (Bernd Hahn, Ulrich Hahn)	1.19,914
5. Itaalia (Hansjörg Raffl, Alfred Silginer)	1.19,976
6. Saksa FV (Anton Winkler, Anton Wembacher)	1.20,012
10. NSV Liit (Dainis Bremze, Aigars Krikis)	1.20,662
17. NSV Liit (Valeri Jakušin, Sergei Danilin)	1.25,144

Ühekelk (26/11)

Zozula (NSVL)	2.36,537
ta Sollmann (SDV)	2.37,657
la Amantova (NSVL)	2.37,817
beth Demleitner (SFV)	2.37,918
Brand (SDV)	2.38,115
it Schumann (SDV)	2.38,255
Ribena (NSVL)	2.39,011

Kiiruisutamine

500 m (37/18)

Heiden (USA)	*38,03
geni Kulikov (NSVL)	38,37
we de Boer (Holl.)	38,48
le Rønning (Norra)	38,66
iel Immerfall (USA)	38,69
Pedersen (Norra)	38,83
toli Medennikov (NSVL)	38,88
gei Hlebnikov (NSVL)	39,25

1000 m (41/19)

Heiden (USA)	*1.15,18
etan Boucher (Kan.)	1.16,68
de Rønning (Norra)	1.16,91
dimir Lobanov (NSVL)	1.16,91
er Mueller (USA)	1.17,11
t de Jong (Holl.)	1.17,29
gei Hlebnikov (NSVL)	1.17,96
atoli Medennikov (NSVL)	1.18,92

1500 m (36/16)

Heiden (USA)	*1.55,44
Arne Stenshjemmet (Norra)	1.56,81
e Andersen (Norra)	1.56,92
reas Dietel (SDV)	1.57,14
Kondakov (NSVL)	1.57,36
Egil Storholt (Norra)	1.57,95
dimir Lobanov (NSVL)	1.59,38
Jevgeni Salunski (NSVL)	1.59,47

5000 m (29/15)

ic Heiden (USA)	*7.02,29
i Arne Stenshjemmet (Norra)	7.03,28
m Erik Oxholm (Norra)	7.05,59
lbert van der Duim (Holl.)	7.07,97
yvind Tveter (Norra)	7.08,36
st Kleine (Holl.)	7.08,96
11. Viktor Ljoskin (NSVL)	7.16,24
13. Dmitri Ogloblin (NSVL)	7.16,92
15. Sergei Berezin (NSVL)	7.19,93

10 000 m (25/13)

1. Eric Heiden (USA)	**14.28,13
2. Piet Kleine (Holl.)	14.36,03
3. Tom Erik Oxholm (Norra)	14.36,60
4. Michael Woods (USA)	14.39,53
5. Øyvind Tveter (Norra)	14.43,53
6. Hilbert van der Duim (Holl.)	14.47,58
7. Viktor Ljoskin (NSVL)	14.51,72
10. Sergei Berezin (NSVL)	15.04,68
16. Dmitri Ogloblin (NSVL)	15.20,14

Naised

500 m (31/15)

1. Karin Enke (SDV)	*41,78
2. Leah Mueller-Poulos (USA)	42,26
3. Natalja Petrusjova (NSVL)	42,42
4. Ann-Sofie Järnström (Rts.)	42,47
5. Makiko Nagaya (Jp.)	42,70
6. Cornelia Jacob (SDV)	42,98
8. Tatjana Tarassova (NSVL)	43,26
10. Irina Kovrova (NSVL)	43,50

1000 m (37/16)

1. Natalja Petrusjova (NSVL)	*1.24,10
2. Leah Mueller-Poulos (USA)	1.25,41
3. Sylvia Albrecht (SDV)	1.26,46
4. Karin Enke (SDV)	1.26,66
5. Elizabeth Heiden (USA)	1.27,01
6. Annie Borckink (Holl.)	1.27,24
11. Valentina Lalenkova (NSVL)	1.28,27
20. Irina Kovrova (NSVL)	1.29,94

1500 m (31/14)

1. Annie Borckink (Holl.)	*2.10,95
2. Ria Visser (Holl.)	2.12,35
3. Sabine Becker (SDV)	2.12,38
4. Bjørg Eva Jensen (Norra)	2.12,59
5. Sylvia Filipsson (Rts.)	2.12,84
6. Andrea Mitscherlich (SDV)	2.13,05
8. Natalja Petrusjova (NSVL)	2.14,15
18. Tatjana Barabaš-Averina (NSVL)	2.16,32
18. Vera Brõndzei (NSVL)	2.16,32

3000 m (29/14)

1. Bjørg Eva Jensen (Norra)	*4.32,13
2. Sabine Becker (SDV)	4.32,79
3. Elizabeth Heiden (USA)	4.33,77
4. Andrea Mitscherlich (SDV)	4.37,69
5. Erwina Rys-Ferens (Poola)	4.37,89
6. Mary Docter (USA)	4.39,29
8. Natalja Petrusjova (NSVL)	4.42,59
9. Olga Pleškova (NSVL)	4.43,11
17. Valentina Lalenkova (NSVL)	4.51,72

Suusatamine

Murdmaasuusatamine

Mehed

15 km (63/22)

1. Thomas Wassberg (Rts.)	41.57,63
2. Juha Mieto (Soome)	41.57,64
3. Ove Aunli (Norra)	42.28,62
4. Nikolai Zimjatov (NSVL)	42.33,96
5. Jevgeni Beljajev (NSVL)	42.46,02
6. Józef Luszczek (Poola)	42.59,03
7. Aleksandr Zavjalov (NSVL)	43.00,81
13. Vassili Rotšev (NSVL)	43.16,86

30 km (57/20)

1. Nikolai Zimjatov (NSVL)	1:27.02,80
2. Vassili Rotšev (NSVL)	1:27.34,22
3. Ivan Lebanov (Bulg.)	1:28.03,87
4. Thomas Wassberg (Rts.)	1:28.40,35
5. Józef Luszczek (Poola)	1:29.03,64
6. Matti Pitkänen (Soome)	1:29.35,03
11. Jevgeni Beljajev (NSVL)	1:30.35,32
14. Nikolai Bažukov (NSVL)	1:31.06,28

50 km (43/14)

1. Nikolai Zimjatov (NSVL)	2:27.24,60
2. Juha Mieto (Soome)	2:30.20,52
3. Aleksandr Zavjalov (NSVL)	2:30.51,52
4. Lars Erik Eriksen (Norra)	2:30.53,03
5. Sergei Saveljev (NSVL)	2:31.15,82
6. Jevgeni Beljajev (NSVL)	2:31.21,19

4×10 km (10)

1. NSV Liit (Vassili Rotšev, Nikolai Bažukov, Jevgeni Beljajev, Nikolai Zimjatov)	1:57.03,46
2. Norra (Lars Erik Eriksen, Per Knut Åland, Ove Aunli, Oddvar Brå)	1:58.45,77
3. Soome (Harri Kirvesniemi, Pertti Teurajärvi, Matti Pitkänen, Juha Mieto)	2:00.00,18
4. Saksa FV (Peter Zipfel, Wolfgang Müller, Dieter Notz, Jochen Behle)	2:00.22,74
5. Rootsi (Sven-Åke Lundbäck, Thomas Eriksson, Benny Kohlberg, Thomas Wassberg)	2:00.42,71
6. Itaalia (Maurilio De Zolt, Benedetto Carrara, Giulio Capitanio, Giorgio Vanzetta)	2:01.09,93

Naised

5 km (38/12)

1. Raissa Smetanina (NSVL)	15.06,92
2. Hilkka Riihivuori-Kuntola (Soome)	15.11,96
3. Květoslava Jeriová (Tšehh.)	15.23,44
4. Barbara Petzold (SDV)	15.23,62
5. Nina Baldõtševa (NSVL)	15.29,03
6. Galina Kulakova (NSVL)	15.29,58
15. Nina Rotševa (NSVL)	15.50,39

10 km (38/12)

1. Barbara Petzold (SDV)	*30.31,54
2. Hilkka Riihivuori-Kuntola (Soome)	30.35,05
3. Helena Takalo (Soome)	30.45,25
4. Raissa Smetanina (NSVL)	30.54,48
5. Galina Kulakova (NSVL)	30.58,46
6. Nina Baldõtševa (NSVL)	31.22,93
14. Iraida Suslova (NSVL)	31.48,39

4×5 km (8)

1. Saksa DV (Marlies Rostock, Carola Anding, Veronika Hesse-Schmidt, Barbara Petzold)	1:02.11,10
2. NSV Liit (Nina Baldõtševa, Nina Rotševa, Galina Kulakova, Raissa Smetanina)	1:03.18,30
3. Norra (Berit Pettersen, Anette Bøe, Marit Myrmæl, Berit Aunli)	1:04.13,50
4. Tšehhoslovakkia (Dagmar Palečková, Gabriela Svobodová, Blanka Paulů, Květoslava Jeriová)	1:04.31,39
5. Soome (Marja Auroma, Marja-Liisa Hämäläinen, Helena Takalo, Hilkka Riihivuori-Kuntola)	1:04.41,28
6. Rootsi (Marie Johansson, Karin Lamberg, Eva Olsson, Lena Lundbäck-Carlzon)	1:05.16,32

Kahevõistlus (31/9)

1. Ulrich Wehling (SDV)	432,200
2. Jouko Karjalainen (Soome)	429,500
3. Konrad Winkler (SDV)	425,320
4. Tom Sandberg (Norra)	418,465
5. Uwe Dotzauer (SDV)	418,415
6. Karl Lustenberger (Šv.)	412,210

andr Maiorov (NSVL) 409,135
or Koltšin (NSVL) 387,355
i Omeltšenko (NSVL) 379,935

Suusahüpped

70 m mäelt (48/16)

n Innauer (Austria) 266,3 (89,0—90,0)
fred Deckert (SDV) 249,2 (85,0—88,0)
kazu Yagi (Jp.) 249,2 (87,0—83,5)
hiro Akimoto (Jp.) 248,5 (83,5—87,5)
i Kokkonen (Soome) 247,6 (86,0—83,5)
rt Neuper (Austria) 245,5 (82,5—88,5)
sei Borovitin (NSVL) 220,3 (80,5—76,0)
imir Vlassov (NSVL) 204,8 (80,0—71,5)
Ivanov (NSVL) 200,3 (71,0—78,0)
rei Šakirov (NSVL) 147,1 (61,0—63,5)

90 m mäelt (50/16)

Törmänen (Soome) 271,0 (114,5—117,0)
t Neuper (Austria) 262,4 (113,0—114,5)
Puikkonen (Soome) 248,5 (110,5—108,5)
Innauer (Austria) 245,7 (110,0—107,0)
Kogler (Austria) 245,6 (110,0—108,0)
Ruud (Norra) 243,0 (110,0—109,0)
imir Vlassov (NSVL) 205,3 (97,0—96,5)
Ivanov (NSVL) 197,0 (97,0—92,0)
sei Borovitin (NSVL) 193,4 (91,5—96,0)
rei Šakirov (NSVL) 187,0 (96,5—90,0)

Mäesuusatamine

Kiirlaskumine (47/22)

hard Stock (Austria) 1.45,50
Wirnsberger (Austria) 1.46,12
Podborski (Kan.) 1.46,62
Müller (Šv.) 1.46,75
Patterson (USA) 1.47,04
ert Plank (It.) 1.47,13
ri Tsõganov (NSVL) 1.47,34
imir Makejev (NSVL) 1.49,87

Slaalom (79/28)

ar Stenmark (Rts.) 1.44,26 (53,89—50,37)
Mahre (USA) 1.44,76 (53,31—51,45)
es Lüthy (Šv.) 1.45,06 (53,70—51,36)
Enn (Austria) 1.45,12 (53,70—51,42)
ian Neureuther (SFV) 1.45,14 (54,37—50,77)
Popangelov (Bulg.) 1.45,40 (54,84—50,56)

9. Vladimir Andrejev (NSVL) 1.46,65 (54,97—51,68)
Aleksandr Žirov (NSVL) katk.

Suurslaalom (79/28)

1. Ingemar Stenmark (Rts.) 2.40,74 (1.20,49—1.20,25)
2. Andreas Wenzel (Liecht.) 2.41,49 (1.20,17—1.21,32)
3. Hans Enn (Austria) 2.42,51 (1.20,31—1.22,20)
4. Bojan Križaj (Jug.) 2.42,53 (1.21,28—1.21,25)
5. Jacques Lüthy (Šv.) 2.42,75 (1.21,55—1.21,20)
6. Bruno Nöckler (It.) 2.42,95 (1.20,99—1.21,96)
9. Aleksandr Žirov (NSVL) 2.44,07 (1.21,53—1.22,54)
15. Vladimir Andrejev (NSVL) 2.44,94 (1.22,19—1.22,75)
Valeri Tsõganov (NSVL) katk.

Naised

Kiirlaskumine (28/13)

1. Annemarie Moser-Pröll (Austria) 1.37,52
2. Hanny Wenzel (Liecht.) 1.38,22
3. Marie-Theres Nadig (Šv.) 1.38,36
4. Heidi Preuss (USA) 1.39,51
5. Kathy Kreiner (Kan.) 1.39,53
6. Ingrid Eberle (Austria) 1.39,63

Slaalom (49/21)

1. Hanny Wenzel (Liecht.) 1.25,09 (42,50—42,59)
2. Christa Kinshofer (SFV) 1.26,50 (42,74—43,76)
3. Erika Hess (Šv.) 1.27,89 (43,50—44,39)
4. Mariarosa Quario (It.) 1.27,92 (43,63—44,29)
5. Claudia Giordani (It.) 1.29,12 (44,42—44,70)
6. Nadežda Andrejeva-Patrakejeva (NSVL) 1.29,20 (43,42—45,78)

Suurslaalom (48/21)

1. Hanny Wenzel (Liecht.) 2.41,66 (1.14,33—1.27,33)
2. Irene Epple (SFV) 2.42,12 (1.14,75—1.27,37)
3. Perrine Pelen (Pr.) 2.42,41 (1.15,45—1.26,96)
4. Fabienne Serrat (Pr.) 2.42,42 (1.15,43—1.26,99)
5. Christa Kinshofer (SFV) 2.42,63 (1.15,19—1.27,44)
6. Annemarie Moser-Pröll (Austria) 2.43,19 (1.15,64—1.27,55)
12. Nadežda Andrejeva-Patrakejeva (NSVL) 2.47,09 (1.17,44—1.29,65)

Laskesuusatamine

10 km (50/18)

1. Frank Ullrich (SDV) 32.10,69 (2)[1]
2. Vladimir Alikin (NSVL) 32.53,10 (0)
3. Anatoli Aljabjev (NSVL) 33.09,16 (1)
4. Klaus Siebert (SDV) 33.32,76 (2)
5. Kjell Søbak (Norra) 33.34,64 (1)
6. Petr Zelinka (Tšehh.) 33.45,20 (1)
9. Aleksandr Tihhonov (NSVL) 34.14,88 (2)

[1] sulgudes trahviringid

20 km (49/18)

1. Anatoli Aljabjev (NSVL) 1:08.16,31 (0)[1]
2. Frank Ullrich (SDV) 1:08.27,79 (3)
3. Eberhard Rösch (SDV) 1:11.11,73 (2)
4. Svein Engen (Norra) 1:11.30,25 (3)
5. Erkki Antila (Soome) 1:11.32,32 (4)
6. Yvon Mougel (Pr.) 1:11.33,60 (3)
7. Vladimir Barnašov (NSVL) 1:11.49,49 (4)
8. Vladimir Alikin (NSVL) 1:12.05,30 (6)

[1] sulgudes karistusminutid

4×7,5 km (15)

1. NSV Liit (Vladimir Alikin, Aleksandr Tihhonov, Vladimir Barnašov, Anatoli Aljabjev) 1:34.03,27 (0)[1]
2. Saksa DV (Mathias Jung, Klaus Siebert, Frank Ullrich, Eberhard Rösch) 1:34.56,99 (3)
3. Saksa FV (Franz Bernreiter, Hans Estner, Peter Angerer, Gerd Winkler) 1:37.30,26 (2)
4. Norra (Svein Engen, Kjell Søbak, Odd Lirhus, Sigleif Johansen) 1:38.11,76 (3)
5. Prantsusmaa (Yvon Mougel, Denis Sandona, André Geourjon, Christian Poirot) 1:38 23,36 (0)
6. Austria (Rudolf Horn, Franz-Josef Weber, Josef Koll, Alfred Eder) 1:38.32,02 (4)

[1] sulgudes trahviringid

XXII OLÜMPIAMÄNGUD
MOSKVA 1980 (19. VII — 3. VIII)

ale andis ROK 1980. a. suveolümpia- korraldamise õiguse oma 75. istungjär- a. Viinis. Olümpialinnadeks said ka Tal- s toimus olümpiamängude purjeregatt, ingrad, Kiiev ja Minsk, kus peeti jalg- iiri alagrupimängud. Et USA president Carter algatas Moskva olümpiamängude boikotikampaania, ei saanud mitme tun- dimaa, sealhulgas Ameerika Ühendrii- ksa FV, Jaapani, Norra ja Kanada sport- ist mängudest osa võtta. Kuid katsed ia sellega suure spordipeo tähtsust luh- oskva olümpiamängudes osalesid 81 maa ud spordidelegatsioonid, mis hõlmasid sportlast. XXII olümpiamängud avas idu Ülemnõukogu Presiidiumi esimees ajnev. Olümpiatule süütas korvpallur lelov. Olümpiatõotuse andis sportlaste meleja Nikolai Andrianov ja kohtunike eksandr Medved, kes on võitnud kolme- piamängudel kuldmedali. Olümpiamän- esid kõrgel sportlikul, organisatsioonili- tehnilisel tasemel, olümpiaharta nõuete ning kajastasid olümpialiikumise ideaale. 36 mäailma- ja 74 olümpiarekordit. medaleid said 36 maa sportlased. NSV meleja Aleksandr Ditjatin võitis 3 kuld- 4 hõbemedalit ja 1 pronksmedali, ujuja Salnikov ning aerutaja Vladimir Parfe- id 3 kuldmedalit. Saksa DV ujujaist või- r Metschuck 3 kuldmedalit ja 1 hõbe- ara Krause ja Rica Reinisch said 3 kuldmedalit. Eesti NSV sportlastest ak Uudmäe kolmikhüppes ja Viljar Loor kuldmedali, Ivar Stukolkin 4×200 m ises kuld- ja 400 m vabaujumises dali, Nikolai Poljakov «Solingul» pur- hõbemedali, Aleksandr Zõbin «Tornaa- jetamises ja Heino Puuste odaviskes ning Enn Sellik 10 000 m jooksus 8. koha, Ignatenko ja Sergei Ždanov said «470-1» ises 10. koha. Eesti NSV-s sportlaseteed st võitis Moskvas õppiv Mait Riisman li veepallis ja Kiievis õppiv Jüri Tamm edali vasaraheites. Mitteametliku punkti- järgi olid edukamad riigid NSV Liit, V, Bulgaaria, Poola, Ungari, Rumeenia, nnia, Kuuba, Tšehhoslovakkia ja Itaalia. olümpiamängude ajal peeti ROK-i järk. Sellel valiti ROK-i uueks presiden- n Antonio Samaranch (Hispaania). Istung- võeti olümpiaprogrammi uusi alasid: kergejõustikus 3000 m jooks ja 400 m tõkkejooks (naistele), iluvõimlemine, purjelaual sõitmine, ujumises 200 m kompleksujumine (meestele ja naistele) ning 4×100 m vabaujumine (meestele), kujundujumine, laskmises 40 lasku õhupüssist, 3×20 lasku spordipüssist ja 30+30 lasku spordipüstolist (kõik naistele); talimängude kavva lisati naiste 20 km murdmaasuusatamine. Olümpiamängude eel ja kestel pidasid oma kongresse paljud rahvusvahelised spordiföderatsioonid.

Medalite jagunemine maade ja spordialade järgi

Maa ja spordialad	Medalid		
	kuld	hõbe	pronks
NSV Liit	80	69	46
aerutamine	4	2	2
džuudo	2	1	2
jalgpall	—	—	1
jalgrattasõit	3	1	2
kergejõustik	15	14	12
klassikaline maadlus	5	2	1
korvpall	1	—	1
laskmine	3	1	1
maahoki	—	—	2
moodne viievõistlus	2	—	1
poks	1	6	1
purjetamine	1	1	1
ratsutamine	3	3	2
sportvõimlemine	9	8	5
sõudmine	1	9	2
tõstmine	5	3	—
ujumine	8	9	5
vabamaadlus	7	1	1
veepall	1	—	—
vehklemine	3	3	2
vettehüpped	2	2	2
vibulaskmine	1	2	—
võrkpall	2	—	—
väravpall	1	1	—
Saksa DV	47	37	42
aerutamine	4	1	3
džuudo	1	—	4
jalgpall	—	1	—
jalgrattasõit	2	2	—
kergejõustik	11	8	10
laskmine	—	5	1
poks	1	—	5
purjetamine	—	1	—
sportvõimlemine	2	3	6

Maa ja spordialad	Medalid		
	kuld	hõbe	pronks
sõudmine	11	1	2
tõstmine	—	2	1
ujumine	12	10	8
vabamaadlus	—	1	—
vettehüpped	2	1	1
võrkpall	—	1	—
väravpall	1	—	1
Bulgaaria	8	16	17
aerutamine	1	2	2
džuudo	—	1	1
kergejõustik	—	1	1
klassikaline maadlus	1	1	2
korvpall	—	1	—
laskmine	—	—	2
poks	1	—	1
ratsutamine	—	1	—
sportvõimlemine	1	—	1
sõudmine	—	1	3
tõstmine	2	4	2
vabamaadlus	2	3	1
võrkpall	—	1	1
Ungari	7	10	15
aerutamine	1	1	1
džuudo	—	—	2
klassikaline maadlus	2	2	1
laskmine	1	—	—
moodne viievõistlus	—	2	—
poks	—	—	2
purjetamine	—	—	1
sportvõimlemine	1	—	1
tõstmine	1	—	1
ujumine	1	2	1
vabamaadlus	—	1	1
veepall	—	—	1
vehklemine	—	2	3
Poola	3	14	15
džuudo	—	—	1
jalgrattasõit	—	1	—
kergejõustik	2	4	1
klassikaline maadlus	—	4	—
poks	—	1	4
ratsutamine	1	1	—
sõudmine	—	1	1
tõstmine	—	—	3
ujumine	—	—	1
vabamaadlus	—	1	2
vehklemine	—	1	2
Rumeenia	6	6	13
aerutamine	1	2	2
klassikaline maadlus	1	1	2
laskmine	1	—	—
poks	—	—	2
ratsutamine	—	—	1

Maa ja spordialad	Medalid		
	kuld	hõbe	pronks
sportvõimlemine	2	3	2
sõudmine	1	—	2
võrkpall	—	—	1
väravpall	—	—	1
Suurbritannia	5	7	9
džuudo	—	1	1
kergejõustik	4	2	4
poks	—	—	1
sõudmine	—	1	2
ujumine	1	3	1
Kuuba	8	7	5
džuudo	—	3	—
kergejõustik	1	2	1
laskmine	—	—	1
poks	6	2	2
tõstmine	1	—	1
Itaalia	8	3	4
džuudo	1	—	—
kergejõustik	3	—	1
korvpall	—	1	—
laskmine	1	—	—
poks	1	—	—
purjetamine	—	—	1
ratsutamine	1	1	—
vabamaadlus	1	—	—
vehklemine	—	1	—
vettehüpped	—	—	1
vibulaskmine	—	—	1
Prantsusmaa	6	5	3
aerutamine	—	1	—
džuudo	2	1	1
jalgrattasõit	—	2	—
kergejõustik	—	—	1
vehklemine	4	1	1
Tšehhoslovakkia	2	3	9
džuudo	—	—	1
jalgpall	1	—	—
jalgrattasõit	—	—	2
kergejõustik	—	2	—
maahoki	—	1	—
poks	—	—	1
sportvõimlemine	—	—	1
sõudmine	—	—	1
tõstmine	1	—	1
vabamaadlus	—	—	2
Rootsi	3	3	6
klassikaline maadlus	—	—	2
laskmine	—	1	1
moodne viievõistlus	—	—	1
purjetamine	—	—	1
ujumine	2	2	1
vehklemine	1	—	—

spordialad	Medalid		
	kuld	hõbe	pronks
	2	3	4
	—	—	1
	1	—	1
	1	—	—
	—	1	1
	—	—	1
	—	1	—
	—	1	—
	2	2	5
	—	1	—
	—	1	—
	2	—	5
	3	1	4
	—	1	1
	—	—	1
	1	—	1
	1	—	—
	1	—	1
	1	3	2
	—	1	1
	—	1	—
	—	1	—
	1	—	—
	—	—	1
	—	3	2
	—	—	1
	—	1	1
	—	2	—
	2	—	2
	—	—	1
	2	—	—
	—	—	1
	2	—	2
	2	—	2
	1	2	1
	—	—	1
	—	2	—
	1	—	—
	—	2	2
	—	1	1
	—	1	1
	—	1	3
	—	—	3
	—	1	—
	1	—	2
sikaline maadlus	1	—	—
jetamine	—	—	1
maadlus	—	—	1

Maa ja spordialad	Medalid		
	kuld	hõbe	pronks
Holland	—	1	2
džuudo	—	—	1
kergejõustik	—	1	—
ujumine	—	—	1
Jamaika	—	—	3
jalgrattasõit	—	—	1
kergejõustik	—	—	2
Šveits	2	—	—
džuudo	1	—	—
jalgrattasõit	1	—	—
Tansaania	—	2	—
kergejõustik	—	2	—
Iirimaa	—	1	1
poks	—	—	1
purjetamine	—	1	—
Belgia	1	—	—
džuudo	1	—	—
India	1	—	—
maahoki	1	—	—
Simbabve	1	—	—
maahoki	1	—	—
Uganda	—	1	—
poks	—	1	—
Venetsueela	—	1	—
poks	—	1	—
Guajaana	—	—	1
poks	—	—	1
Liibanon	—	—	1
klassikaline maadlus	—	—	1

Aerutamine

Mehed

Ühesüst 500 m (17)

1. Vladimir Parfenovitš (NSVL)	1.43,43
2. John Sumegi (Austr.)	1.44,12
3. Vasile Dîba (Rum.)	1.44,90
4. Milan Janjić (Jug.)	1.45,63
5. Frank-Peter Bischof (SDV)	1.45,97
6. Anders Andersson (Rts.)	1.46,32

Kahesüst 500 m (18)

1. NSV Liit (Vladimir Parfenovitš, Sergei Tšuhrai)	1.32,38
2. Hispaania (Herminio Menéndez, Guillermo Del Riego)	1.33,65
3. Saksa DV (Rüdiger Helm, Bernd Olbricht)	1.34,00
4. Prantsusmaa (Francis Hervieu, Alain Lebas)	1.36,22
5. Austraalia (Barry Kelly, Robert Lee)	1.36,45
6. Rumeenia (Alexandru Giura, Ion Bîrlădeanu)	1.36,96

Ühesüst 1000 m (20)

1. Rüdiger Helm (SDV)	3.48,27
2. Alain Lebas (Pr.)	3.50,20
3. Ion Bîrlădeanu (Rum.)	3.50,49
4. John Sumegi (Austr.)	3.50,63
5. Oreste Perri (It.)	3.51,95
6. Felix Masár (Tšehh.)	3.52,10
Ramutis Višinskis (NSVL)	ls. (4)

Kahesüst 1000 m (16)

1. NSV Liit (Vladimir Parfenovitš, Sergei Tšuhrai)	3.26,72
2. Ungari (István Szabó, István Joos)	3.28,49
3. Hispaania (Luis Misione, Herminio Menéndez)	3.28,66
4. Rumeenia (Alexandru Giura, Nicolae Țicu)	3.28,94
5. Saksa DV (Peter Hempel, Harry Nolte)	3.31,02
6. Kuuba (José Marrero, Reynaldo Cunill)	3.31,12

Neljasüst 1000 m (12)

1. Saksa DV (Rüdiger Helm, Bernd Olbricht, Harald Marg, Bernd Duvigneau)	3.13,76
2. Rumeenia (Mihai Zafiu, Vasile Dîba, Ion Geantă, Nicușor Eșianu)	3.15,35
3. Bulgaaria (Borislav Borisov, Božidar Milenkov, Lazar Hristov, Ivan Manev)	3.15,46
4. Poola (Ryszard Oborski, Grzegorz Kołtan, Daniel Wełna, Grzegorz Śledziewski)	3.16,33
5. Ungari (József Deme, János Rátkai, József Kosztyán, Zoltán Sztanity)	3.17,27
6. Prantsusmaa (François Barouh, Patrick Bérard, Philippe Boccara, Patrick Lefoulon)	3.17,60
7. NSV Liit (Gennadi Mahnjov, Sergei Nagornõi, Aleksandr Avdejev, Vladimir Tainikov)	3.19,83

Ühekanuu 500 m (11)

1. Sergei Postrehhin (NSVL)	1.53,37
2. Ljubomir Ljubenov (Bulg.)	1.53,49
3. Olaf Heukrodt (SDV)	1.54,38
4. Tamás Wichmann (Ung.)	1.54,58
5. Marek Łbik (Poola)	1.55,90
6. Timo Grönlund (Soome)	1.55,94

Kahekanuu 500 m (10)

1. Ungari (László Foltán, István Vaskuti)	1.43,39
2. Rumeenia (Ivan Patzaichin, Petre Capusta)	1.44,12
3. Bulgaaria (Borislav Ananiev, Nikolaj Ilkov)	1.44,83
4. Poola (Marek Wisła, Jerzy Dunajski)	1.45,10
5. Tšehhoslovakkia (Jiří Vrdlovec, Petr Kubiček)	1.46,48
6. NSV Liit (Sergei Petrenko, Aleksandr Vinogradov)	1.46,95

Ühekanuu 1000 m (12)

1. Ljubomir Ljubenov (Bulg.)	4.12,38
2. Sergei Postrehhin (NSVL)	4.13,53
3. Eckhard Leue (SDV)	4.15,02
4. Libor Dvořák (Tšehh.)	4.15,25
5. Lipat Varabiev (Rum.)	4.16,68
6. Timo Grönlund (Soome)	4.17,37

Kahekanuu 1000 m (11)

1. Rumeenia (Ivan Patzaichin, Toma Simionov)	3.47,65
2. Saksa DV (Olaf Heukrodt, Uwe Madeja)	3.49,93
3. NSV Liit (Vassili Jurtšenko, Juri Lobanov)	3.51,28
4. Jugoslaavia (Matija Ljubek, Mirko Nišavić)	3.51,30
5. Tšehhoslovakkia (Jiří Vrdlovec, Petr Kubiček)	3.52,50
6. Poola (Marek Dopierala, Jan Pinczura)	3.53,01

Naised

Ühesüst 500 m (11)

1. Birgit Fischer (SDV)	1.57,96
2. Vanja Geševa (Bulg.)	1.59,48
3. Antonina Melnikova (NSVL)	1.59,66
4. Maria Ștefan (Rum.)	2.00,90
5. Ewa Eichler (Poola)	2.01,23
6. Agneta Andersson (Rts.)	2.01,33

Kahesüst 500 m (12)

1. Saksa DV (Carsta Genäuss, Martina Bischof)	1.43,88
2. NSV Liit (Galina Aleksejeva-Kreft, Nina Trofimova-Gopova)	1.46,91
3. Ungari (Éva Rakusz, Mária Zakariás)	1.47,95
4. Rumeenia (Elisabeta Babeanu, Agafia Buhaev)	1.48,04

ši (Agneta Andersson, Karin
on)
usmaa (Anne-Marie Loriot,
rie Lecrerc)

3. Henk Numan (Holl.)
1.49,27 3. Dietmar Lorenz (SDV)
5. István Szepesi (Ung.)
1.49,48 5. José Tornés (Kuuba)

Džuudo

Kärbeskaal (kuni 60 kg; 29)

ry Rey (Pr.)
Rodriguez (Kuuba)
bi Jemiž (NSVL)
Kincses (Ung.)
Petrikov (Tšehh.)
Holliday (Sbr.)

Sulgkaal (kuni 65 kg; 29)

Soloduhhin (NSVL)
ying Damdin (Mong.)
Nedkov (Bulg.)
Pawlowski (Poola)
n Reissmann (SDV)
Delvingt (Pr.)

Kergekaal (kuni 71 kg; 30)

Gamba (It.)
Adams (Sbr.)
an Davaadalai (Mong.)
Heinz Lehmann (SDV)
tian Dyot (Pr.)
rd Alksnin (Poola)
z Namgalauri (NSVL), 2. voor

Kergekeskkaal (kuni 78 kg; 24)

Habareli (NSVL)
Ferrer (Kuuba)
id Heinke (SDV)
rd Tchoullouyan (Pr.)
a Frâțică (Rum.)
io Sanz (Hisp.)

Keskkaal (kuni 86 kg; 27)

Röthlisberger (Šv.)
Azcuy (Kuuba)
sandr Jatskevitš (NSVL)
f Ultsch (SDV)
l Ström (Rts.)
er Carmona (Bras.)

Poolraskekaal (kuni 95 kg; 23)

ri van de Walle (Belgia)
iz Hubuluri (NSVL)

Raskekaal (üle 95 kg; 18)

1. Angelo Parisi (Pr.)
2. Dimitâr Zaprjanov (Bulg.)
3. Vladimir Kocman (Tšehh.)
3. Radomir Kovačević (Jug.)
5. Paul Radburn (Sbr.)
5. Myong Gyu Kim (Korea RDV)
Vitali Kuznetsov (NSVL), 2. voor

Absoluutne kategooria (21)

1. Dietmar Lorenz (SDV)
2. Angelo Parisi (Pr.)
3. Arthur Mapp (Sbr.)
3. András Ozsvár (Ung.)
5. Dambajan Tsend-Auish (Mong.)
5. Sergei Novikov (NSVL)

Jalgpall (16)

1. Tšehhoslovakkia (Jan Berger, Werner Lička, Luděk Macela, Josef Mazura, Petr Němec, Luboš Pokluda, Libor Radimec, Oldřich Rott, Zdeněk Rygel, Stanislav Seman, Jindřich Svoboda, František Štambachr, Ladislav Vízek — František Kunzo, Jaroslav Netolička, Zdeněk Šreiner, Rostislav Václaviček)
2. Saksa DV (Frank Baum, Lothar Hause, Dieter Kühn, Matthias Liebers, Matthias Müller, Wolf-Rüdiger Netz, Werner Peter, Bodo Rudwaleit, Rüdiger Schnuphase, Wolfgang Steinbach, Frank Terletzki, Norbert Trieloff, Artur Ullrich — Jürgen Bähringer, Bernd Jakubowski, Andreas Trautmann, Frank Uhlig)
3. NSV Liit (Sergei Andrejev, Sergei Baltatša, Vladimir Bessonov, Renat Dassajev, Valeri Gazzajev, Juri Gavrilov, Vagiz Hidijatullin, Horen Oganesjan, Oleg Romantsev, Tengiz Sulakvelidze, Sergei Šavlo, Fjodor Tšerenkov, Aleksandr Tšivadze — Sergei Nikulin, Vladimir Pilgui, Aleksandr Prokopenko, Revaz Tšelebadze)
4. Jugoslaavia (Nikica Cukrov, Ivan Gudelj, Tomislav Ivković, Nikica Klinčarski, Mišo Krstičević, Dušan Pešić, Boro Primorac, Srebrenko Repčić, Dzevad Šećerbegović, Miloš Šestić, Zlatko Vujović, Zoran Vujović — Miloš Hrstić, Milan Jovin, Vladimir Matijević, Ante Miročević, Dragan Pantelić)
5. Prantsusmaa (Alain Bondue, Philippe Chevallier, Pascal Poisson, Jean-Marc Rebière)
6. Austraalia (Colin Fitzgerald, Kevin Nichols, Kelvin Poole, Garry Sutton)

Veerandfinaal:
DV Liit — Kuveit 2:1
Tšehhoslovakkia—Kuuba 3:0
Saksa DV — Iraak 4:0
Jugoslaavia—Alžeeria 3:0

Poolfinaal:
Saksa DV — NSV Liit 1:0
Tšehhoslovakkia—Jugoslaavia 2:0

Finaal:
Tšehhoslovakkia — Saksa DV 1:0
NSV Liit — Jugoslaavia 2:0

Jalgrattasõit

Trekisõit

Sprint (15)

1. Lutz Hesslich (SDV) 11,40
2. Yavé Cahard (Pr.) 10,86
3. Sergei Kopõlov (NSVL) 10,47
4. Anton Tkáč (Tšehh.)
5. Henrik Salée (Taani) 11,36
6. Heinz Isler (Šv.)

1000 m paigaltstardist (18)

1. Lothar Thoms (SDV) **1.02,955
2. Aleksandr Panfilov (NSVL) 1.04,845
3. David Weller (Jam.) 1.05,241
4. Guido Bontempi (It.) 1.05,478
5. Yavé Cahard (Pr.) 1.05,584
6. Heinz Isler (Šv.) 1.06,273

4000 m individuaalne jälitussõit (14)

1. Robert Dill-Bundi (Šv.) 4.35,66
2. Alain Bondue (Pr.) 4.42,96
3. Hans-Henrik Ørsted (Taani) 4.36,54
4. Harald Wolf (SDV) (eels. **4.39,96) 4.37,38
5. Vladimir Ossokin (NSVL)
6. Sean Yates (Sbr.)

4000 m meeskondlik jälitussõit (13)

1. NSV Liit (Viktor Manakov, Valeri Movtšan, Vladimir Ossokin, Vitali Petrakov) (eels. **4.16,62; V. Ossokini asemel sõitis Aleksandr Krasnov) 4.15,70
2. Saksa DV (Gerald Mortag, Uwe Unterwalder, Matthias Wiegand, Volker Winkler) 4.19,67
3. Tšehhoslovakkia (Teodor Černý, Martin Penc, Jiří Pokorný, Igor Sláma)
4. Itaalia (Pierangelo Bincoletto, Guido Bontempi, Ivano Maffei, Silvestro Milani)

Maanteesõit

Grupisõit (115/31; 189 km)

1. Sergei Suhhorutšenkov (NSVL) 4:48.28,9
2. Czesław Lang (Poola) 4:51.26,9
3. Juri Barinov (NSVL) 4:51.26,9
4. Thomas Barth (SDV) 4:56.12,9
5. Tadeusz Wojtas (Poola) 4:56.12,9
6. Anatoli Jarkin (NSVL) 4:56.54,9
23. Juri Kaširin (NSVL) 4:57.38,9

Meeskonnasõit (23; 101 km)

1. NSV Liit (Juri Kaširin, Oleg Logvin, Sergei Šelpakov, Anatoli Jarkin) 2:01.21,7
2. Saksa DV (Falk Boden, Bernd Drogan, Hans-Joachim Hartnick, Olaf Ludwig) 2:02.53,2
3. Tšehhoslovakkia (Michal Klasa, Vlastibor Konečný, Alipi Kostadinov, Jiří Škoda) 2:02.53,9
4. Poola (Stefan Ciekański, Jan Jankiewicz, Czesław Lang, Witold Plutecki) 2:04.13,8
5. Itaalia (Mauro De Pellegrin, Gianni Giacomini, Ivano Maffei, Alberto Minetti) 2:04.36,2
6. Bulgaaria (Borislav Asenov, Venelin Hubenov, Jordan Penčev, Nenčo Stajkov) 2:05.55,2

Kergejõustik

Mehed

100 m jooks (65/40)

1. Allan Wells (Sbr.) 10,25
2. Silvio Leonard (Kuuba) 10,25
3. Petâr Petrov (Bulg.) 10,39
4. Aleksandr Aksinin (NSVL) 10,42
5. Osvaldo Lara (Kuuba) 10,43
6. Vladimir Muravjov (NSVL) 10,44
7. Marian Woronin (Poola) 10,46
8. Herman Panzo (Pr.) 10,49
Andrei Šljapnikov (NSVL) vahej. (5.) 10,41

200 m jooks (57/37)

1. Pietro Mennea (It.) 20,19
2. Allan Wells (Sbr.) 20,21
3. Donald Quarrie (Jam.) 20,29
4. Silvio Leonard (Kuuba) 20,30

hard Hoff (SDV) 20,50
ek Dunecki (Poola) 20,68
ian Woronin (Poola) 20,81
aldo Lara (Kuuba) 21,19
olai Sidorov (NSVL) pf. (7.) 21,17
ksandr Stassevitš (NSVL) eelj. katk.
imir Muravjov (NSVL) eelj. katk.

400 m jooks (50/32)

tor Markin (NSVL) 44,60
ard Mitchell (Austr.) 44,84
k Schaffer (SDV) 44,87
rto Juantorena (Kuuba) 45,09
ns Brijdenbach (Belgia) 45,10
hael Solomon (Trin.) 45,55
id Jenkins (Sbr.) 45,56
eph Coombs (Trin.) 46,33
olai Tšernetski (NSVL) pf. (6.) 45,94
tor Burakov (NSVL) pf. (5.) 45,97

800 m jooks (41/28)

n Ovett (Sbr.) 1.45,4
stian Coe (Sbr.) 1.45,9
dai Kirov (NSVL) 1.46,0
rto Guimarães (Bras.) 1.46,2
reas Busse (SDV) 1.46,9
lef Wagenknecht (SDV) 1.47,0
Marajo (Pr.) 1.47,3
id Warren (Sbr.) 1.49,3
atoli Rešetnjak (NSVL) pf. (5.) 1.48,2

1500 m jooks (40/29)

stian Coe (Sbr.) 3.38,4
ven Straub (SDV) 3.38,8
ven Ovett (Sbr.) 3.39,0
reas Busse (SDV) 3.40,2
orio Fontanella (It.) 3.40,4
ef Plachý (Tšehh.) 3.40,7
Marajo (Pr.) 3.41,5
hen Cram (Sbr.) 3.42,0
ali Tištšenko (NSVL) pf. (7.) 3.41,5
dimir Malozemlin (NSVL) pf. (5.) 3.43,6

5000 m jooks (35/22)

uts Yifter (Et.) 13.21,0
eiman Nyambui (Tans.) 13.21,6
arlo Maaninka (Soome) 13.22,0
monn Coghlan (Iiri) 13.22,8
rkus Ryffel (Šv.) 13.23,1
mar Millonig (Austria) 13.23,3
n Treacy (Iiri) 13.23,7
eksandr Fedotkin (NSVL) 13.24,1
deri Abramov (NSVL) pf. (6.) 13.40,7
n Sellik (NSVL) eelj. (8.) 13.52,4

10 000 m jooks (30/26)

1. Miruts Yifter (Et.) 27.42,7
2. Kaarlo Maaninka (Soome) 27.44,3
3. Mohammed Kedir (Et.) 27.44,7
4. Tolossa Kotu (Et.) 27.46,5
5. Lasse Viren (Soome) 27.50,5
6. Jörg Peter (SDV) 28.05,6
7. Werner Schildhauer (SDV) 28.11,0
8. Enn Sellik (NSVL) 28.13,8
   Vladimir Šesterov (NSVL) eelj. (9.) 29.32,4
   Aleksandr Antipov (NSVL) eelj. katk.

Maratonijooks (74/40)

1. Waldemar Cierpinski (SDV) 2:11.03,0
2. Gerard Nijboer (Holl.) 2:11.20,0
3. Satõmkul Džumanazarov (NSVL) 2:11.35,0
4. Vladimir Kotov (NSVL) 2:12.05,0
5. Leonid Mossejev (NSVL) 2:12.14,0
6. Rodolfo Gómez (Mehh.) 2:12.39,0
7. Dereje Nedi (Et.) 2:12.44,0
8. Massimo Magnani (It.) 2:13.12,0

4×100 m teatejooks (16)

1. NSV Liit (Vladimir Muravjov, Nikolai Sidorov, Aleksandr Aksinin, Andrei Prokofjev) 38,26
2. Poola (Krzysztof Zwoliński, Zenon Licznerski, Leszek Dunecki, Marian Woronin) 38,33
3. Prantsusmaa (Antoine Richard, Pascal Barré, Patrick Barré, Herman Panzo) 38,53
4. Suurbritannia (Michael McFarlane, Allan Wells, Cameron Sharp, Andrew McMaster) 38,62
5. Saksa DV (Sören Schlegel, Eugen Ray, Bernhard Hoff, Thomas Munkelt) 38,73
6. Bulgaaria (Pavel Pavlov, Vladimir Ivanov, Ivajlo Karanjotov, Petâr Petrov) 38,99
7. Nigeeria (Hammed Adio, Kayode Elegbede, Samson Oyeledun, Peter Okodogbe) 39,12
8. Brasiilia (Milton Costa de Castro, Nelson Rocha dos Santos, Katsuhico Nakaya, Altevir Silva Araujo) 39,54

4×400 m teatejooks (24)

1. NSV Liit (Remigijus Valiulis, Mihhail Linge, Nikolai Tšernetski, Viktor Markin) 3.01,1
2. Saksa DV (Klaus Thiele, Andreas Knebel, Frank Schaffer, Volker Beck) 3.01,3
3. Itaalia (Stefano Malinverni, Mauro Zuliani, Roberto Tozzi, Pietro Mennea) 3.04,3
4. Prantsusmaa (Jacques Fellice, Robert Froissart, Didier Dubois, Francis Demarthon) 3.04,8
5. Brasiilia (Paulo Correia, Antonio Ferreira, Agberto Guimarães, Geraldo Pegado) 3.05,9
6. Trinidad ja Tobago (Joseph Coombs, Charles Joseph, Rafee Mohammed, Michael Solomon) 3.06,6
7. Tšehhoslovakkia (Josef Lomický, Dušan Malovec, František Břečka, Karel Kolář) 3.07,0
   Suurbritannia (Alan Bell, Terry Whitehead, Roderic Milne, Glendon Cohen) katk.

110 m tõkkejooks (23/16)

1. Thomas Munkelt (SDV) 13,39
2. Alejandro Casañas (Kuuba) 13,40
3. Aleksandr Putškov (NSVL) 13,44
4. Andrei Prokofjev (NSVL) 13,49
5. Jan Pusty (Poola) 13,68
6. Arto Bryggare (Soome) 13,76
7. Javier Moracho (Hisp.) 13,78
8. Juri Tšervanjov (NSVL) 15,80

400 m tõkkejooks (22/19)

1. Volker Beck (SDV) 48,70
2. Vassili Arhipenko (NSVL) 48,86
3. Gary Oakes (Sbr.) 49,11
4. Nikolai Vassiljev (NSVL) 49,34
5. Rok Kopitar (Jug.) 49,67
6. Horia Toboc (Rum.) 49,84
7. Franz Meier (Šv.) 50,00
8. Janko Bratanov (Bulg.) 56,35
   Aleksandr Harlov (NSVL) pf. (5.) 50,64

3000 m takistusjooks (31/18)

1. Bronisław Malinowski (Poola) 8.09,7
2. Filbert Bayi (Tans.) 8.12,5
3. Eshetu Tura (Et.) 8.13,6
4. Domingo Ramón (Hisp.) 8.15,8
5. Francisco Sánchez (Hisp.) 8.18,0
6. Giuseppe Gerbi (It.) 8.18,5
7. Bogusław Mamiński (Poola) 8.19,5
8. Anatoli Dimov (NSVL) 8.19,8
   Aleksandr Vorobei (NSVL) pf. (9.) 8.44,3
   Sergei Olizarenko (NSVL) pf., katk.

20 km käimine (34/20)

1. Maurizio Damilano (It.) *1:23.35,5
2. Pjotr Potšentšuk (NSVL) 1:24.45,4
3. Roland Wieser (SDV) 1:25.58,2
4. Jevgeni Jevsjukov (NSVL) 1:26.28,3
5. José Marín (Hisp.) 1:26.45,6
6. Raúl González (Mehh.) 1:27.48,6
7. Bohdan Bułakowski (Poola) 1:28.36,3
8. Karl-Heinz Stadtmüller (SDV) 1:29.21,7
   Anatoli Solomin (NSVL) diskv.

50 km käimine (27/14)

1. Hartwig Gauder (SDV) *3:49.24,0
2. Jorge Llopart (Hisp.) 3:51.25,0
3. Jevgeni Ivtšenko (NSVL) 3:56.32,0
4. Bengt Simonsen (Rts.) 3:57.08,0
5. Vjatšeslav Fursov (NSVL) 3:58.32,0
6. José Marín (Hisp.) 4:03.08,0
7. Stanisław Rola (Poola) 4:07.07,0
8. Willi Sawall (Austr.) 4:08.25,0
   Boris Jakovlev (NSVL) diskv.

Kõrgushüpe (29/19)

1. Gerd Wessig (SDV) **2.36
2. Jacek Wszoła (Poola) 2.31
3. Jörg Freimuth (SDV) 2.31
4. Henry Lauterbach (SDV) 2.29
5. Roland Dalhäuser (Šv.) 2.24
6. Vašo Komnenić (Jug.) 2.24
7. Adrian Proteasa (Rum.) 2.21
8. Aleksandr Grigorjev (NSVL) 2.21
10. Gennadi Belkov (NSVL) 2.21
11. Aleksei Demjanjuk (NSVL) 2.21

Teivashüpe (19/10)

1. Władisław Kozakiewicz (Poola) **5.78
2. Tadeusz Ślusarski (Poola) 5.65
2. Konstantin Volkov (NSVL) 5.65
4. Philippe Houvion (Pr.) 5.65
5. Jean-Michel Bellot (Pr.) 5.60
6. Mariusz Klimczyk (Poola) 5.55
7. Thierry Vigneron (Pr.) 5.45
8. Sergei Kulibaba (NSVL) 5.45
   Juri Prohhorenko (NSVL) kv. 0

Kaugushüpe (32/23)

1. Lutz Dombrowski (SDV) 8.54
2. Frank Paschek (SDV) 8.21
3. Valeri Podlužnõi (NSVL) 8.18
4. László Szalma (Ung.) 8.13
5. Stanisław Jaskułka (Poola) 8.13
6. Viktor Belski (NSVL) 8.10
7. Antonio Corgos (Hisp.) 8.09
8. Jordan Janev (Bulg.) 8.02

Kolmikhüpe (23/19)

Uudmäe (NSVL)
r Sa[illegible]ejev (NSVL)
Carlos de Oliveira (Bras.)
Connor (Sbr.)
ampbell (Austr.)
as Čočev (Bulg.)
Bakosi (Ung.)
eth Lorraway (Austr.)
eni Anikin (NSVL)

Kuulitõuge (16/10)

mir Kisseljov (NSVL)
sandr Barõšnikov (NSVL)
Beyer (SDV)
Ståhlberg (Soome)
frey Capes (Sbr.)
Jürgen Jacobi (SDV)
ajr Vlk (Tšehh.)
mir Milić (Jug.)
li Jaroš (NSVL)

Kettaheide (18/12)

or Raštšupkin (NSVL)
ch Bugár (Tšehh.)
Delis (Kuuba)
fgang Schmidt (SDV)
Dumtšev (NSVL)
Duginets (NSVL)
Vladimirov (Bulg.)
o Velev (Bulg.)

Vasaraheide (17/12)

Sedõhh (NSVL)
i Litvinov (NSVL)
Tamm (NSVL)
d Steuk (SDV)
f Gerstenberg (SDV)
nuil Djulgerov (Bulg.)
Paolo Urlando (It.)
eusz Golda (Poola)

Odavise (18/12)

nis Kõla (NSVL)
ksandr Makarov (NSVL)
lfgang Hanisch (SDV)
no Puuste (NSVL)
ero Puranen (Soome)
ti Sinersaari (Soome)
lef Fuhrmann (SDV)
klós Németh (Ung.)

Kümnevõistlus (21/12)

17.35	1. Daley Thompson (Sbr.)		8495
17.24	(10,62 8.00 15.18 2.08 48,01		
17.22	14,47 42.24 4.70 64.16 4.39,90)		
16.87	2. Juri Kutsenko (NSVL)		8331
16.72	(11,19 7.74 14.50 2.08 48,67		
16.56	15,04 39.86 4.90 68.08 4.22,60)		
16.47	3. Sergei Želanov (NSVL)		8135
16.44	(11,40 7.60 14.17 2.18 49,27		
16.12	14,83 42.80 4.60 57.30 4.27,50)		
	4. Georg Werthner (Austria)		8050
	(11,44 7.27 13.45 2.03 49,26		
	15,08 38.14 4.85 73.66 4.23,40)		
*21.35	5. Josef Zeilbauer (Austria)		8007
21.08	(11,29 7.14 15.31 2.03 50,91		
21.06	14,80 44.00 4.50 64.86 4.30,60)		
20.82	6. Dariusz Ludwig (Poola)		7978
20.50	(11,35 7.51 13.32 2.08 50,55		
20.32	15,38 45.82 4.80 58.38 4.29,70)		
20.24	7. Atanas Andonov (Bulg.)		7927
20.07	(11,38 6.86 15.59 2.00 50,36		
19.93	14,83 47.62 4.70 53.54 4.29,20)		
	8. Steffen Grummt (SDV)		7892
	(11,35 6.86 16.15 1.94 49,39		
	14,82 48.56 4.30 55,24 4.30,20)		
	Valeri Katšanov (NSVL)		katk.
66.64	(11,22 7.65 14.70 2.08 48,67		
66.38	14,40 46.02 0 — —)		
66.32			
65.64			
65.58			
64.04			
63.18			
63.04			

100 m jooks (40/25)

Naised

	1. Ljudmila Kondratjeva (NSVL)		11,06
	2. Marlies Göhr-Oelsner (SDV)		11,07
**81.80	3. Ingrid Auerswald (SDV)		11,14
80.64	4. Linda Haglund (Rts.)		11,16
78.96	5. Romy Müller (SDV)		11,16
77.54	6. Kathryn Smallwood (Sbr.)		11,28
74.60	7. Chantal Rega (Pr.)		11,32
74.04	8. Heather Hunte (Sbr.)		11,34
73.90	Natalja Botšina (NSVL)	pf. (6.)	11,38
73.74	Vera Anissimova (NSVL)	pf. (5.)	11,51

200 m jooks (35/25)

	1. Bärbel Wöckel-Eckert (SDV)		*22,03
91.20	2. Natalja Botšina (NSVL)		22,19
89.64	3. Merlene Ottey (Jam.)		22,20
86.72	4. Romy Müller (SDV)		22,47
86.10	5. Kathryn Smallwood (Sbr.)		22,61
85.12	6. Beverley Goddard (Sbr.)		22,72
84.34	7. Denise Boyd-Robertson (Austr.)		22,76
83.50	8. Sonia Lannaman (Sbr.)		22,80
82.40	Ljudmila Maslakova (NSVL)	pf. (7.)	23,27

400 m jooks (38/22)

1.	Marita Koch (SDV)	*48,88	1.
2.	Jarmila Kratochvílová (Tšehh.)	49,46	2.
3.	Christina Lathan-Brehmer (SDV)	49,66	3.
4.	Irina Nazarova (NSVL)	50,07	4.
5.	Nina Zjuskova (NSVL)	50,17	5.
6.	Gabriele Löwe (SDV)	51,33	6.
7.	Pirjo Häggman (Soome)	51,35	7.
8.	Linsey MacDonald (Sbr.)	52,40	8.
	Ljudmila Tšernova (NSVL)	pf. (5.) 51,30	

800 m jooks (28/17)

1.	Nadežda Olizarenko (NSVL)	**1.53,5	1.
2.	Olga Minejeva (NSVL)	1.54,9	2.
3.	Tatjana Providohhina (NSVL)	1.55,5	3.
4.	Martina Kämpfert (SDV)	1.56,3	4.
5.	Hildegard Ullrich (SDV)	1.57,2	5.
6.	Jolanta Januchta (Poola)	1.58,3	6.
7.	Nikolina Štereva (Bulg.)	1.58,8	7.
8.	Gabriella Dorio (It.)	1.59,2	8.

1500 m jooks (24/13)

1.	Tatjana Kazankina (NSVL)	*3.56,6	1.
2.	Christiane Wartenberg (SDV)	3.57,8	2.
3.	Nadežda Olizarenko (NSVL)	3.59,6	3.
4.	Gabriella Dorio (It.)	4.00,3	4.
5.	Ulrike Bruns-Klapezynski (SDV)	4.00,7	5.
6.	Ljubov Smolka (NSVL)	4.01,3	6.
7.	Maricica Puica (Rum.)	4.01,3	7.
8.	Ileana Silai (Rum.)	4.03,0	8.

4×100 m teatejooks (8)

1.	Saksa DV (Romy Müller, Bärbel Wöckel-Eckert, Ingrid Auerswald, Marlies Göhr-Oelsner)	**41,60	1.
2.	NSVL (Vera Komissova, Ljudmila Maslakova, Vera Anissimova, Natalja Botšina)	42,10	2.
3.	Suurbritannia (Heather Hunte, Kathryn Smallwood, Beverley Goddard, Sonia Lannaman)	42,43	3.
4.	Bulgaaria (Sofka Popova, Liljana Panajotova, Maria Šiškova, Galina Enčeva)	42,67	4.
5.	Prantsusmaa (Véronique Grandrieux, Chantal Rega, Raymonde Naigre, Emma Sulter)	42,84	5.
6.	Jamaika (Leleith Hodges, Jacqueline Pusey, Rosie Allwood, Merlene Ottey)	43,19	6.
7.	Poola (Lucyna Langer, Elžbieta Stachurska, Zofia Bielczyk, Grażyna Rabsztyn)	43,59	7.
8.	Rootsi (Linda Haglund, Lena Möller, Ann-Louise Skoglund, Helena Pihl)	katk.	8.

4×400 m teatejooks (11)

1.	NSV Liit (Tatjana Prorotšenko, Tatjana Goištšik, Nina Zjuskova, Irina Nazarova)	3.20,2	1.
2.	Saksa DV (Gabriele Löwe, Barbara Krug, Christina Lathan-Brehmer, Marita Koch)	3.20,4	2.
3.	Suurbritannia (Linsey MacDonald, Michelle Probert, Joslyn Hoyte-Smith, Janine MacGregor)	3.27,5	3.
4.	Rumeenia (Iboia Korodi, Niculina Lazarciuc, Maria Samungi, Elena Tarița)	3.27,7	4.
5.	Ungari (Irén Orosz, Judit Forgács, Éva Tóth, Ilona Pál)	3.27,9	5.
6.	Poola (Grażyna Oliszewska, Elžbieta Katolik, Jolanta Januchta, Małgorzata Dunecka)	3.27,9	6.
7.	Belgia (Lea Alaerts, Regine Berg, Anne Michel, Rosine Wallez)	3.31,6	7.
8.	Bulgaaria (Svobodka Damjanova, Rosica Stamenova, Malena Andonova, Bonka Dimova)	katk.	8.

100 m tõkkejooks (20/11)

1.	Vera Komissova (NSVL)	*12,56	1.
2.	Johanna Klier-Schaller (SDV)	12,63	2.
3.	Lucyna Langer (Poola)	12,65	3.
4.	Kerstin Claus (SDV)	12,66	4.
5.	Grażyna Rabsztyn (Poola)	12,74	5.
6.	Irina Litovtšenko (NSVL)	12,84	6.
7.	Bettine Gärtz (SDV)	12,93	7.
8.	Zofia Bielczyk (Poola)	13,08	8.
	Tatjana Anissimova (NSVL)	eelj. (3.) 13,31	
		pf. katk.	

Kõrgushüpe (20/13)

1.	Sara Simeoni (It.)	*1.97	1.
2.	Urszula Kielan (Poola)	1.94	2.
3.	Jutta Kirst (SDV)	1.94	3.
4.	Rosemarie Ackermann (SDV)	1.91	4.
5.	Marina Sõssojeva (NSVL)	1.91	5.
6.	Andrea Reichstein (SDV)	1.91	6.
6.	Christine Stanton (Austr.)	1.91	6.
8.	Cornelia Popa (Rum.)	1.88	8.
9.	Tamara Bõkova (NSVL)	1.88	9.
	Marina Serkova (NSVL)	kv. 1.80	

Kaugushüpe (19/11)

1.	Tatjana Kolpakova (NSVL)	*7,06	1.
2.	Brigitte Wujak (SDV)	7,04	2.
3.	Tatjana Skatško (NSVL)	7,01	3.
4.	Anna Włodarczyk (Poola)	6,95	4.
5.	Sigrun Siegl (SDV)	6,87	5.
6.	Jarmila Nygrýnová (Tšehh.)	6,83	6.
7.	Siegrid Heimann (SDV)	6,71	7.
8.	Lidia Alfejeva (NSVL)	6,71	8.

Kuulitõuge (14/8)

Slupianek-Schoknecht (SDV)	*22.41
ana Kratševskaja (NSVL)	21.42
itta Pufe-Droese (SDV)	21.20
Abašidze (NSVL)	21.15
inia Veselinova (Bulg.)	20.72
Stojanova (Bulg.)	20.22
ja Ahrimenko (NSVL)	19.74
Reichenbach (SDV)	19.66

Kettaheide (17/10)

lin Jahl-Schlaak (SDV)	*69.96
ia Petkova-Vergova (Bulg.)	67.90
jana Lessovaja (NSVL)	67.40
ela Beyer (SDV)	67.08
gitta Pufe-Droese (SDV)	66.12
renţa Ţacu (Rum.)	64.38
ina Murašova (NSVL)	63.84
ia Božkova (Bulg.)	63.14
a Melnik (NSVL)	kv. 53.76

Odavise (21/14)

a Colón (Kuuba)	*68.40
ia Gunba (NSVL)	67.76
Hommola (SDV)	66.56
Richter (SDV)	66.54
nka Vančeva (Bulg.)	65.38
jana Birjulina (NSVL)	65.08
Raduly-Zörgö (Rum.)	64.08
h Fuchs (SDV)	63.94
lvyga Putinienė (NSVL)	59.94

Viievõistlus (19/12)

ežda Tkatšenko (NSVL)	**5083
9 16,84 1.84 6.73 2.05,2)	
Rulavišnikova (NSVL)	4937
0 14.09 1.88 6.79 2.04,8)	
Kuragina (NSVL)	4875
6 12.49 1.84 6.77 2.03,6)	
iona Neubert (SDV)	4698
3 13.68 1.77 6.63 2.07,7)	

5. Margit Papp (Ung.) 4562
(13,96 14.94 1.74 6.35 2.15,8)
6. Burglinde Pollak (SDV) 4553
(13,74 16.67 1.68 5.93 2.14,4)
7. Valentina Dimitrova (Bulg.) 4458
(14,39 15.65 1.74 5.91 2.15,5)
8. Emilia Kunova (Bulg.) 4431
(13,73 11.98 1.74 6.10 2.11,1)

Korvpall

Mehed (12)

1. Jugoslaavia (Krešimir Ćosić, Dražen Dalipagić, Mirza Delibašić, Željko Jerkov, Dragan Kićanović, Andro Knego, Duje Krstulović, Mihovil Nakić, Ratko Radovanović, Branko Skroče, Zoran Slavnić, Rajko Žižić)
2. Itaalia (Marco Bonamico, Roberto Brunamonti, Fabricio Della Fiori, Pietro Generali, Enrico Gilardi, Pier Luigi Marzorati, Dino Meneghin, Romeo Sacchetti, Marco Solfrini, Michael Sylvester, Renzo Vecchiato, Renato Villalta)
3. NSV Liit (Aleksandr Belostennõi, Sergei Belov, Nikolai Derjugin, Stanislav Jerjomin, Sergejus Jovaiša, Andrei Lopatov, Valeri Miloserdov, Anatoli Mõškin, Aleksandr Salnikov, Vladimir Žigili, Sergei Tarakanov, Vladimir Tkatšenko)
4. Hispaania (Wayne Brabender, Juan Antonio Corbalán, Juan Domingo Delacruz, Manuel Flores, José Luis Llorente, Juan Lopeziturriaga, José María Margall, Fernando Romay, Juan Antonio Sanepifanio, Luis Miguel Santillana, Cándido Antonio Sibilio, Ignacio Solozabal)
5. Brasiilia (Marcos Abdalla Leite, Ricardo Cardoso Guimarães, Luiz Gustavo de Lage, Wagner Machado da Silva, Adilson de Nascimento, José Carlos Santos Saiani, Oscar Daniel Schmidt, Milton Setrini, Marcel Ramón de Souza, André Ernesto Stoffel, Gilson Trindade de Jesús, Marcelo Vido)
6. Kuuba (Pedro Abreu, Miguel Calderón, Raúl Duboy, Ruperto Herrera, Tomás Herrera, Noangel Luaces, Generoso Marques, Félix Morales, Jorge More, Alejandro Ortiz, Daniel Scott, Alejandro Urgellés)

alturniir:

	1	2	3	4	5	6	Korvide suhe	Punkte
laavia	●	102:81	101:91	95:91	96:95	112:84	506:442	10
a	81:102	●	87:85	95:89	77:90	79:72	419:438	8
Liit	91:101	85:87	●	119:102	101:88	109:90	505:468	8
ania	91:95	89:95	102:119	●	110:81	96:95	488:485	7
ilia	95:96	90:77	88:101	81:110	●	94:93	448:477	5
a	84:112	72:79	90:109	95:96	93:94	●	434:490	7

Arvesse läksid ka alagrupiturniiril omavahel peetud mängud.
Finaal:
Jugoslaavia—Itaalia 86:77
NSV Liit — Hispaania 117:94

Finaal:
NSV Liit — Bulgaaria 68:65
Jugoslaavia—Ungari 104:73

Naised (6)

1. NSV Liit (Vida Beselienė, Nelli Ferjabnikova, Tatjana Ivinskaja, Olga Korosteljova-Barõševa, Tatjana Nadõrova-Zahharova, Nadežda Olhova-Šuvajeva, Tatjana Ovetškina, Ljudmila Rogožina, Angelė Rupšienė, Uljana Semjonova, Olga Suhharnova, Ljubov Šarmai)
2. Bulgaaria (Krasimira Bogdanova, Diana Brajnova-Dilova, Vanja Dermendžieva, Silvia Germanova, Nadka Golčeva, Petkana Makavejeva, Penka Metodieva, Angelina Mihajlova, Snežana Mihajlova, Kostadinka Radkova, Evladia Slavčeva, Penka Stojanova)
3. Jugoslaavia (Mirsada Bećirspahić, Mira Bjedov, Vesna Despotović, Vera Đurašković, Zorica Đurković, Jelica Komnenović, Biljana Majstorović, Vukica Mitić, Sanja Ožegović, Sofija Pekić, Jasmina Perazić, Marija Tonković)
4. Ungari (Éva Beloberk-Gulyás, Zsuzsa Boksay, Ildikó Gulyás, Lenke Kiss, Ilona Kovács, Erzsébet László-Szentesi, Judit Medgyesi, Ágnes Németh, Magda Szabics-Gulyás, Katalin Szuchy, Györgyi Vertetics, Ilona Winter-Lorincz)
5. Kuuba (Nanci Aties, Bárbara Bécquer, Andrea Borrell, Matilde Charro, Inocenta Corvea, Sonia De La Paz, María De Los Sontos, Caridad Despaigne, María Moret, Virginia Pérez, Vicenta Salmon, Santa Skeet)
6. Itaalia (Antonietta Baistrocchi, Marinella Draghetti, Roberta Faccin, Lidia Gorlin, Orietta Grossi, Chiara Guzzonato, Mariangela Piancastelli, Bianca Rossi, Wanda Sandon, Nunziata Serradimigni, Emanuela Silimbani, Rosanna Vergnano)

Laskmine

Väikepüss

Lamades, 50 m (56/32)

1. Károly Varga (Ung.)	**599
2. Hellfried Heilfort (SDV)	**599
3. Petâr Zaprjanov (Bulg.)	598
4. Krzysztof Stefaniak (Poola)	598
5. Timo Hagman (Soome)	597
6. Aleksandr Mastjanin (NSVL)	597
11. Aleksandr Bulkin (NSVL)	596

Standardharjutus, 3×40 lasku (39/21)

1. Viktor Vlassov (NSVL)	**1173
2. Bernd Hartstein (SDV)	1166
3. Sven Johansson (Rts.)	1165
4. Mauri Röppänen (Soome)	1164
5. Aleksandr Mitrofanov (NSVL)	1164
6. Nonka Matova (Bulg.)	1163

Vabapüstol (33/19)

1. Aleksandr Melentjev (NSVL)	**581
2. Harald Vollmar (SDV)	568
3. Ljubčo Djakov (Bulg.)	565
4. Gil San Soh (Korea RDV)	565
5. Seppo Saarenpää (Soome)	565
6. Sergei Põžjanov (NSVL)	564

Olümpiakiirlaskmine (40/25)

1. Corneliu Ion (Rum.)	596
2. Jürgen Wiefel (SDV)	596
3. Gerhard Petritsch (Austria)	596
4. Vladas Turla (NSVL)	595
5. Roberto Ferraris (It.)	595
6. Afanassi Kuzmin (NSVL)	595

Poolfinaalturniir:

	1	2	3	4	5	6	Korvide suhe	Punkte
1. NSV Liit	●	122:83	97:62	120:62	95:56	119:53	553:316	10
2. Bulgaaria	83:122	●	81:79	90:75	84:64	102:65	440:405	9
3. Jugoslaavia	62:97	79:81	●	61:48	85:81	69:57	356:364	8
4. Ungari	62:120	75:90	48:61	●	76:66	83:70	344:407	7
5. Kuuba	56:95	64:84	81:85	66:76	●	79:63	346:403	6
6. Itaalia	53:119	65:102	57:69	70:83	63:79	●	308:452	5

Metsseealaskmine (19/10)

Sokolov (NSVL)
Jaš Pfeffer (SDV)
Sandr Gazov (NSVL)
Ás Doleschall (Ung.)
Bodnár (Ung.)
Lievonen (Soome)

Jahilaskmine

Kaevikrajal (34/19)

ano Giovannetti (It.)
am Jambulatov (NSVL)
Damme (SDV)
Hojný (Tšehh.)
o Valldurvi (Hisp.)
sandr Assanov (NSVL)

Kaarrajal (46/25)

Kjeld Rasmussen (Taani)
Göran Carlsson (Rts.)
rto Castrillo (Kuuba)
el Pulda (Tšehh.)
o Giardini (It.)
ermo Torres (Kuuba)
naz Imnaišvili (NSVL)
Aleksandr Sokolov (NSVL)

Maadlus

Klassikaline maadlus

Helveskaal (kuni 48 kg; 10)

ölök Uškempirov (NSVL)
ntantin Alexandru (Rum.)
nc Seres (Ung.)
l Hristov (Bulg.)
Haaparanta (Soome)
do Olvera (Mehh.)

Kärbeskaal (kuni 52 kg; 10)

tang Blagidze (NSVL)
s Rácz (Ung.)
den Mladenov (Bulg.)
u Cîngă (Rum.)
onin Jelinek (Tšehh.)
nisław Wróblewski (Poola)

Sulgkaal (kuni 57 kg; 13)

il Serikov (NSVL)
f Lipień (Poola)
3. Benni Ljungbeck (Rts.)
4. Mihai Boţilă (Rum.)
**589 5. Antonino Caltabiano (It.)
**589 6. Josef Krysta (Tšehh.)
587
584

Kergekaal (kuni 62 kg; 11)

584
584 1. Stilianos Migiakis (Kr.)
2. István Tóth (Ung.)
3. Boriss Kramarenko (NSVL)
4. Ivan Frgić (Jug.)
5. Panajot Kirov (Bulg.)
6. Kazimierz Lipień (Poola)
198

I kergekeskkaal (kuni 68 kg; 15)

196
196 1. Ştefan Rusu (Rum.)
195 2. Andrzej Suproń (Poola)
195 3. Lars-Erik Skiöld (Rts.)
4. Suren Nalbandjan (NSVL)
5. Buyandelger Bold (Mong.)
6. Ivan Atanasov (Bulg.)
196

II kergekeskkaal (kuni 74 kg; 14)

196
196
196 1. Ferenc Kocsis (Ung.)
196 2. Anatoli Bõkov (NSVL)
195 3. Mikko Huhtala (Soome)
195 4. Janko Šopov (Bulg.)
194 5. Lennart Lundell (Rts.)
6. Vítězslav Mácha (Tšehh.)

I keskkaal (kuni 82 kg; 12)

1. Gennadi Korban (NSVL)
2. Jan Dołgowicz (Poola)
3. Pavel Pavlov (Bulg.)
4. Leif Andersson (Rts.)
5. Detlef Kühn (SDV)
6. Mihály Toma (Ung.)

II keskkaal (kuni 90 kg; 15)

1. Norbert Növényi (Ung.)
2. Igor Kanõgin (NSVL)
3. Petre Dicu (Rum.)
4. Frank Andersson (Rts.)
5. Thomas Horschel (SDV)
6. José Poll (Kuuba)

Poolraskekaal (kuni 100 kg; 9)

1. Georgi Rajkov (Bulg.)
2. Roman Bierła (Poola)
3. Vasile Andrei (Rum.)
4. Refik Memišević (Jug.)
5. Georgios Pikilidis (Kr.)
6. Oldřich Dvořák (Tšehh.)

Raskekaal (üle 100 kg; 10)

1. Aleksandr Koltšinski (NSVL)
2. Aleksandâr Tomov (Bulg.)
3. Hassan Bchara (Liibanon)
4. József Farkas (Ung.)
5. Prvoslav Ilić (Jug.)
6. Arturo Díaz (Kuuba)
6. Roman Codreanu (Rum.)

Vabamaadlus

Helveskaal (kuni 48 kg; 14)

1. Claudio Pollio (It.)
2. Se Hong Jang (Korea RDV)
3. Sergei Kornilajev (NSVL)
4. Jan Falandys (Poola)
5. Mahabir Singh (India)
6. László Biró (Ung.)

Kärbeskaal (kuni 52 kg; 16)

1. Anatoli Beloglazov (NSVL)
2. Władysław Stecyk (Poola)
3. Nermedin Selimov (Bulg.)
4. Lajos Szabó (Ung.)
5. Dok Ryong Jang (Korea RDV)
6. Nanzadying Burgedaa (Mong.)

Sulgkaal (kuni 57 kg; 16)

1. Sergei Beloglazov (NSVL)
2. Ho Pyong Li (Korea RDV)
3. Dugarsuren Ouinbold (Mong.)
4. Ivan Čočev (Bulg.)
5. Aurel Neagu (Rum.)
6. Wiesław Kończak (Poola)

Kergekaal (kuni 62 kg; 13)

1. Magomedgassan Abušev (NSVL)
2. Miho Dukov (Bulg.)
3. Georgios Hadjiioannidis (Kr.)
4. Raúl Cascaret (Kuuba)
5. Aurel Şuteu (Rum.)
6. Ulzibayar Nasanjargal (Mong.)

I kergekeskkaal (kuni 68 kg; 18)

1. Saipulla Absaidov (NSVL)
2. Ivan Jankov (Bulg.)
3. Saban Sejdi (Jug.)
4. Jagmander Singh (India)
5. Eberhard Probst (SDV)
6. Octavian Duşa (Rum.)

II kergekeskkaal (kuni 74 kg; 18)

1. Valentin Rajčev (Bulg.)
2. Jamtsying Davaajav (Mong.)
3. Dan Karabin (Tšehh.)
4. Pavel Pinigin (NSVL)
5. Ryszard Scigalski (Poola)
6. Rajander Singh (India)

I keskkaal (kuni 82 kg; 14)

1. Ismail Abilov (Bulg.)
2. Magomedhan Aratsilov (NSVL)
3. István Kovács (Ung.)
4. Henryk Mazur (Poola)
5. Abdula Memedi (Jug.)
6. Zevegying Duvchin (Mong.)

II keskkaal (kuni 90 kg; 15)

1. Sanasar Oganisjan (NSVL)
2. Uwe Neupert (SDV)
3. Aleksander Cichoń (Poola)
4. Ivan Ginov (Bulg.)
5. Dashdorj Tserentogtokh (Mong.)
6. Christophe Andanson (Pr.)

Poolraskekaal (kuni 100 kg; 15)

1. Ilja Mate (NSVL)
2. Slavčo Červenkov (Bulg.)
3. Július Strnisko (Tšehh.)
4. Harald Büttner (SDV)
5. Tomasz Busse (Poola)
6. Vasile Puşcaşu (Rum.)

Raskekaal (üle 100 kg; 12)

1. Soslan Andijev (NSVL)
2. József Balla (Ung.)
3. Adam Sandurski (Poola)
4. Roland Gehrke (SDV)
5. Andrei Ianko (Rum.)
6. Mamadou Sakho (Senegal)

Maahoki

Mehed (6)

1. India (Schofield Allan, Chettri Bir Bhadur, Mervyn Fernandis, Zafar Iqbal, Maharaj Krishon Kaushik, Charanjit Kùmar, Somaya Maneypanda, Shahid Mohamed, Ravinder Pal Singh, Amarjit Rana Singh, Deavinder Singh, Gurmail Singh, Rajinder Singh, Surinder Singh, Dung Dung Sylvanus, Baskaran Vasudevan)

ania (Juan Amat, Jaime Arbós, Juan
, Javier Cabot, Ricardo Cabot, Miguel
s, Juan Coghen, Miguel De Paz, Fran-
Fàbregas, José García, Rafael Garralda,
go Malgosa, Paulino Monsalve, Juan
, Carlos Roca, Jaime Zumalacarregui)
Liit (Soss Airapetjan, Minneula Azizov,
Beljakov, Viktor Deputatov, Aleksandr
arov, Aleksandr Gussev, Sergei Klevtsov,
slav Lampejev, Aleksandr Mjasnikov,
il Nitšepurenko, Leonid Pavlovski, Ser-
lešakov, Vladimir Plešakov, Aleksandr
v, Oleg Zagorodnev, Farit Zigangirov)

	1.	2.	3.	4.	5.	6.	Värа-vate suhe	Punkte
ia	●	2:2	2:1	6:0	11:0	12:0	33:3	9
	2:2	●	4:2	2:2	13:0	18:0	39:6	8
t	1:2	2:4	●	5:1	11:2	11:2	30:11	6
	0:6	2:2	1:5	●	7:1	9:1	19:15	5
	0:11	0:13	2:11	1:7	●	4:0	7:42	2
a	0:12	0:18	2:11	1:9	0:4	●	3:54	0

aania 4:3
Poola 2:1
ansaania 4:1

(6)

abve (Arlene Boxhall, Elizabeth Chase,
a Chick, Gillian Cowley, Patricia Davies,
English, Maureen George, Ann Grant,
Huggett, Patricia McKillop, Brenda
ps, Christine Prinsloo, Sonia Robertson,
a Stewart, Linda Watson, Helen Volk)
Tšehhoslovakkia (Milada Blažková, Jiřina Čer-
vá, Jiřina Hájková, Berta Hrubá, Ida
ková, Jiřina Kadlecová, Jarmila Králič-
Jiřina Křížová, Alena Kyselicová, Jana
dová, Květoslava Petříčková, Viera Pod-
ová, Iveta Šranková, Marie Sýkorová,
a Urbanová, Lenka Vymazalová)

	1.	2.	3.	4.	5.	6.	Värа-vate suhe	Punkte
ive	●	2:2	2:0	1:1	4:1	3:0	13:4	8
n-	2:2	●	0:2	2:1	5:0	1:0	10:5	7
kia								
Liit	0:2	2:0	●	3:1	0:2	6:0	11:5	6
	1:1	1:2	1:3	●	2:0	4:0	9:6	5
a	1:4	0:5	2:0	0:2	●	3:0	6:11	4
	0:4	0:1	0:6	0:4	0:3	●	0:18	0

3. NSV Liit (Leilja Ahmerova, Natalja Buzunova, Natalja Bõkova, Nadežda Filippova, Ljudmila Frolova, Lidia Glubokova, Nelli Gorbjatkova, Jelena Gurjeva, Alina Ham, Galina Inžuvatova, Tatjana Jembahtova, Natella Krasnikova, Nadežda Ovetškina, Tatjana Švõganova, Valentina Zazdravnõhh, Galina Vjužanina)

Moodne viievõistlus

Individuaalne (43/17)

1.	Anatoli Starostin (NSVL)	5568
2.	Tamás Szombathelyi (Ung.)	5502
3.	Pavel Lednjov (NSVL)	5382
4.	Svante Rasmuson (Rts.)	5373
5.	Tibor Maracskó (Ung.)	5279
6.	Janusz Pyciak-Peciak (Poola)	5268
14.	Jevgeni Lipejev (NSVL)	5176

Meeskondlik (12)

1.	NSVL (Anatoli Starostin, Pavel Lednjov, Jevgeni Lipejev)	16126
2.	Ungari (Tamás Szombathelyi, Tibor Maracskó, László Horváth)	15912
3.	Rootsi (Svante Rasmuson, Lennart Pettersson, George Horvath)	15845
4.	Poola (Janusz Pyciak-Peciak, Jan Olesiński, Marek Bajan)	15634
5.	Prantsusmaa (Paul Four, Joel Bouzou, Alani Cortes)	15345
6.	Tšehhoslovakkia (Milan Kadlec, Jan Bártů, Bohumil Starnovský)	15339

Poks

Helveskaal (kuni 48 kg; 22)

1. Šamil Sabirov (NSVL)
2. Hipólito Ramos (Kuuba)
3. Byong Uk Li (Korea RDV)
3. Ismail Mustafov (Bulg.)

Kärbeskaal (kuni 51 kg; 22)

1. Petâr Lesov (Bulg.)
2. Viktor Mirošnitšenko (NSVL)
3. Hugh Russell (Iiri)
3. János Varadi (Ung.)

Kukk-kaal (kuni 54 kg; 34)

1. Juan Hernández (Kuuba)
2. Bernardo José Pinango (Venets.)
3. Michael Anthony (Guajaana)
3. Dumitru Cipere (Rum.)
Samson Hatšatrjan (NSVL), vf.

Sulgkaal (kuni 57 kg; 35)

1. Rudi Fink (SDV)
2. Adolfo Horta (Kuuba)
3. Viktor Rõbakov (NSVL)
3. Krzysztof Kosedowski (Poola)

Kergekaal (kuni 60 kg; 29)

1. Ángel Herrera (Kuuba)
2. Viktor Demjanenko (NSVL)
3. Kazimierz Adach (Poola)
3. Richard Nowakowski (SDV)

I kergekeskkaal (kuni 63,5 kg; 30)

1. Patrizio Oliva (It.)
2. Serik Konakbajev (NSVL)
3. Anthony Willis (Sbr.)
3. José Aguilar (Kuuba)

II kergekeskkaal (kuni 67 kg; 29)

1. Andrés Aldama (Kuuba)
2. John Mugabi (Ug.)
3. Karl-Heinz Krüger (SDV)
3. Kazimierz Szczerba (Poola)
Israel Akopkohjan (NSVL), kf.

I keskkaal (kuni 71 kg; 23)

1. Armando Martínez (Kuuba)
2. Aleksandr Koškin (NSVL)
3. Ján Franek (Tšehh.)
3. Detlef Kästner (SDV)

II keskkaal (kuni 75 kg; 19)

1. José Gómez (Kuuba)
2. Viktor Savtšenko (NSVL)
3. Valentin Silaghi (Rum.)
3. Jerzy Rybicki (Poola)

Poolraskekaal (kuni 81 kg; 16)

1. Slobodan Kačar (Jug.)
2. Paweł Skrzecz (Poola)
3. Herbert Bauch (SDV)
3. Ricardo Rojas (Kuuba)
David Kvatšadze (NSVL), vf.

Raskekaal (üle 81 kg; 14)

1. Teófilo Stevenson (Kuuba)
2. Pjotr Zajev (NSVL)
3. István Lévai (Ung.)
3. Jürgen Fanghänel (SDV)

Purjetamine

Finn (21)

1.	Esko Rechardt (Soome)	36,7
2.	Wolfgang Mayrhofer (Austria)	46,7
3.	Andrei Balašov (NSVL)	47,4
4.	Claudio Biekarck (Bras.)	53,0
5.	Jochen Schümann (SDV)	54,4
6.	Kent Carlson (Rts.)	63,7

Lendav hollandlane (15)

1.	Hispaania (Alejandro Abascal, Miguel Noguer)	19,0
2.	Iiri (David Wilkins, James Wilkinson)	30,0
3.	Ungari (Szabolcs Detre, Zsolt Detre)	45,7
4.	Saksa DV (Wolfgang Haase, Wolfgang Wenzel)	51,4
5.	NSV Liit (Vladimir Leontjev, Valeri Zubanov)	51,7
6.	Taani (Jørgen Møller, Jacob Møller)	54,5

470 (14)

1.	Brasiilia (Marcos Soares, Eduardo Penido)	36,4
2.	Saksa DV (Jörn Borowski, Egbert Swensson)	38,7
3.	Soome (Jouko Lindgren, Georg Tallberg)	39,7
4.	Holland (Henk van Gent, Jan van den Hondel)	49,4
5.	Poola (Leon Wróbel, Tomasz Stocki)	53,0
6.	Hispaania (Gustavo Doreste, Alfredo Rigau)	54,1
10.	NSV Liit (Vladimir Ignatenko, Sergei Ždanov)	70,7

Tornaado (11)

1.	Brasiilia (Alexandre Welter, Lars Björkström)	21,4
2.	Taani (Peter Due, Per Kjærgaard)	30,4
3.	Rootsi (Göran Marström, Jörgen Ragnarsson)	33,7
4.	NSV Liit (Viktor Potapov, Aleksandr Zõbin)	35,1
5.	Holland (Willem van Walt Meijer, Govert Brasser)	39,0
6.	Soome (Pekka Narko, Juha Siira)	47,7

Star (13)

Liit (Valentin Mankin, Aleksandr ...tšenko) 24,7
...ia (Hubert Raudaschl, Karl Ferstl) 31,7
... (Giorgio Gorla, Alfio Peraboni) 36,1
... (Peter Sundelin, Håkan Lindström) 44,7
... (Jens Christensen, Morten Nielsen) 45,7
...nd (Boudewijn Binkhorst, Jacob ...enberg) 49,4

Soling (9)

... (Poul Jensen, Valdemar Bando-...ki, Erik Hansen) 23,0
... Liit (Boriss Budnikov, Aleksandr ...ikov, Nikolai Poljakov) 30,4
...ka (Anastasios Buduris, Anastasios ...jis, Aristidis Rapanakis) 31,1
... DV (Dieter Below, Bernd Klenke, ...el Zachries) 37,4
...nd (Geert Bakker, Steven Bakker, ...Coster) 45,0
...ia (Vicente Brun, Gastão Brun, ...o Souza) 47,1

Ratsutamine

Koolisõit

Individuaalne (12/6)

...eth Theurer, *Mon Cherie* (Austria) 1370
... Kovšov, *Igrok* (NSVL) 1300
...r Ugrjumov, *Škval* (NSVL) 1234
... Missevitš, *Plot* (NSVL) 1231
... Kyrklund, *Piccolo* (Soome) 1121
...elache Donescu, *Dor* (Rum.) 960

Võistkondlik (4)[1]

... Liit (Juri Kovšov, *Igrok*; Viktor ...umov, *Škval*; Vera Missevitš, *Plot*) 4383
...aaria (Petăr Mandadžiev, *Sčibor*; ...oslăv Ivanov, *Aleko*; Georgi Gad-...*Vnimatelen*) 3580
...eenia (Anghelache Donescu, *Dor*; ...itru Velicu, *Decebal*; Petre Roşca, ...*ist*) 3346
... (Józef Zagor, *Helios*; Elke-Karin ...iniec, *Sum*; Wanda Wasowska, ...*ush*) 2945

...striast ja Soomest osales kummastki üks ...leja.

Kolmevõistlus

Individuaalne (28/7)

1. Federico Euro Roman, *Rossinan* (It.) —108,6
2. Aleksandr Blinov, *Galzun* (NSVL) —120,8
3. Juri Salnikov, *Pintset* (NSVL) —151,6
4. Valeri Volkov, *Tsheti* (NSVL) —184,0
5. Cvetan Dončev, *Medisson* (Bulg.) —185,6
6. Mirosław Szlapka, *Erywan* (Poola) —241,6
11. Sergei Rogožin, *Gelespont* (NSVL) —338,6

Võistkondlik (7)[1]

1. NSV Liit (Aleksandr Blinov, *Galzun*; Juri Salnikov, *Pintset*; Valeri Volkov, *Tsheti*; Sergei Rogožin, *Gelespont*) —457,00
2. Itaalia (Federico Euro Roman, *Rossinan*; Anna Casagrande, *Daleye*; Mauro Roman, *Dourakine 4*; Marina Scioc-chetti, *Rohan de Lechereo*) —656,20
3. Mehhiko (Manuel Mendivil Yocupicio, *Remember*; David Bárcena Ríos, *Bombona*; José Luis Soto Pérez, *Quelite*; Fabián Vázquez López, *Cocaleco*, langes välja) —1172,85
4. Ungari (László Cseresnyés, *Fapipa*; István Grózner, *Bíboros*; Zoltán Horváth, *L'Amur*; Mihály Oláh, *Adós*, langes välja) —1603,40

[1] Poola, Bulgaaria ja India võistkond langesid välja (Poolal lõpetas võistluse 2 ja Bulgaarial 1, Indial ei lõpetanud ükski).

Takistussõit

Individuaalne (16/7)

1. Jan Kowalczyk, *Artemor* (Poola) —8,00
2. Nikolai Korolkov, *Espadron* (NSVL) —9,50
3. Joaquín Pérez Heras, *Alymony* (Mehh.) —12/4/43,33
4. Oswaldo Méndez Herbruger, *Pampa* (Guat.) —12/4/43,59
5. Viktor Poganovski, *Topki* (NSVL) —15,50
6. Wiesław Hartman, *Norton* (Poola) —16,00
9. Vjatšeslav Tšukanov, *Gepatit* (NSVL) —24,75

Võistkondlik (6)

1. NSV Liit (Vjatšeslav Tšukanov, *Gepatit*; Viktor Poganovski, *Topki*; Viktor Asmajev, *Reiss*; Nikolai Korolkov, *Espadron*) —20,25
2. Poola (Marian Kozicki, *Bremen*; Jan Kowalczyk, *Artemor*; Wiesław Hartman, *Norton*; Janusz Bobik, *Szampan*) —56,00

3. Mehhiko (Joaquín Pérez Heras, *Alymony*; Jesús Gómez Portugal, *Massacre*; Valencia Gerardo Tazzer, *Caribe*; Alberto Valdés Lacarra, *Lady Mirka*) —59,75
4. Ungari (Barnabás Hevesi, *Bohém*; Ferenc Krucsó, *Vadrózsa*; András Balogi, *Artemisz*; József Varró, *Gambrinusz*) —124,00
5. Rumeenia (Alexandru Bozan, *Prejmer*; Dania Popescu, *Sonor*; Ioan Popa, *Licurici*; Dumitru Velea, *Fudul*) —150,50
6. Bulgaaria (Dimităr Ženov, *Makbet*; Hristo Kačov, *Povod*; Nikola Dimitrov, *Vals*; Boris Pavlov, *Monblan*) —159,50

Sportvõimlemine

Mehed

Võistkondlik mitmevõistlus (9)

1. NSV Liit (Nikolai Andrianov, Eduard Azarjan, Aleksandr Ditjatin, Bogdan Makuts, Vladimir Markelov, Aleksandr Tkatšov) 589,60
2. Saksa DV (Andreas Bronst, Roland Brückner, Ralf-Peter Hemmann, Lutz Hoffmann, Lutz Mack, Michael Nikolay) 581,15
3. Ungari (Ferenc Donáth, György Guczoghy, Zoltán Kelemen, Péter Kovács, Zoltán Magyar, István Vámos) 575,00
4. Rumeenia (Romulus Bucuroiu, Sorin Cepoi, Aurelian Georgescu, Dănuţ Grecu, Nicolae Oprescu, Kurt Szilier) 572,30
5. Bulgaaria (Ognian Bangiev, Stojan Delčev, Plamen Petkov, Rumen Petkov, Janko Radančev, Dančo Jordanov) 571,55
6. Tšehhoslovakkia (Rudolf Babiak, Jozef Konečný, Miloslav Kučeřík, Jan Migdau, Jan Zoulík, Jiří Tabák) 569,80

Individuaalne mitmevõistlus (65/14)

1. Aleksandr Ditjatin (NSVL) 118,650
2. Nikolai Andrianov (NSVL) 118,225
3. Stojan Delčev (Bulg.) 118,000
4. Aleksandr Tkatšov (NSVL) 117,700
5. Roland Brückner (SDV) 117,300
6. Michael Nikolay (SDV) 116,750

Vabaharjutus (65/14)

1. Roland Brückner (SDV) 19,750
2. Nikolai Andrianov (NSVL) 19,725
3. Aleksandr Ditjatin (NSVL) 19,700
4. Jiří Tabák (Tšehh.) 19,675
5. Péter Kovács (Ung.) 19,425
6. Lutz Hoffmann (SDV) 18,725

Sanghobune (65/14)

1. Zoltán Magyar (Ung.) 19,925
2. Aleksandr Ditjatin (NSVL) 19,800
3. Michael Nikolay (SDV) 19,775
4. Roland Brückner (SDV) 19,725
5. Aleksandr Tkatšov (NSVL) 19,475
6. Ferenc Donáth (Ung.) 19,400

Rõngad (65/14)

1. Aleksandr Ditjatin (NSVL) 19,875
2. Aleksandr Tkatšov (NSVL) 19,725
3. Jiří Tabák (Tšehh.) 19,600
4. Roland Brückner (SDV) 19,575
5. Stojan Delčev (Bulg.) 19,475
6. Dănuţ Grecu (Rum.) 10,850

Toenghüpe (65/14)

1. Nikolai Andrianov (NSVL) 19,825
2. Aleksandr Ditjatin (NSVL) 19,800
3. Roland Brückner (SDV) 19,775
4. Ralf-Peter Hemmann (SDV) 19,750
5. Stojan Delčev (Bulg.) 19,700
6. Jiří Tabák (Tšehh.) 19,525

Rööbaspuud (65/14)

1. Aleksandr Tkatšov (NSVL) 19,775
2. Aleksandr Ditjatin (NSVL) 19,750
3. Roland Brückner (SDV) 19,650
4. Michael Nikolay (SDV) 19,600
5. Stojan Delčev (Bulg.) 19,575
6. Roberto León (Kuuba) 19,500

Kang (65/14)

1. Stojan Delčev (Bulg.) 19,825
2. Aleksandr Ditjatin (NSVL) 19,750
3. Nikolai Andrianov (NSVL) 19,675
4. Ralf-Peter Hemmann (SDV) 19,525
4. Michael Nikolay (SDV) 19,525
6. Sergio Suárez (Kuuba) 19,450

Naised

Võistkondlik mitmevõistlus (8)

1. NSV Liit (Jelena Davõdova, Maria Filatova, Nelli Kim, Jelena Naimušina, Natalja Šapošnikova, Stella Zahharova) 394,90
2. Rumeenia (Nadia Comăneci, Rodica Dunca, Emilia Eberle, Cristina Elena Grigoraş, Melita Ruhn, Dumitriţa Turner) 393,50
3. Saksa DV (Maxi Gnauck, Silvia Hindorff, Steffi Kräker, Katharina Rensch, Karola Sube, Birgit Süss) 392,55

oslovakkia (Dana Brýdlová, Jana
ová, Eva Marečková, Katarina
ká, Anita Šauerová, Radka Zema-

388,80

ri (Lenke Almási, Erika Csányi,
Egervári, Erika Flander, Erzsé-
anti, Éva Óvári)

384,30

aria (Kamelia Eftimova, Dimitrinka
va, Galina Marinova, Antoaneta
eva, Krasimira Toneva, Silvia
lova)

382,10

ndividuaalne mitmevõistlus (62/16)

a Davõdova (NSVL) 79,150
Gnauck (SDV) 79,075
a Comăneci (Rum.) 79,075
ja Šapošnikova (NSVL) 79,025
Kim (NSVL) 78,425
a Eberle (Rum.) 78,400

Toenghüpe (62/16)

ja Šapošnikova (NSVL) 19,725
Kräker (SDV) 19,675
Ruhn (Rum.) 19,650
a Davõdova (NSVL) 19,575
a Comăneci (Rum.) 19,350
Gnauck (SDV) 19,300

Eri kõrgusega rööbaspuud (62/16)

Gnauck (SDV) 19,875
a Eberle (Rum.) 19,850
Kräker (SDV) 19,775
Ruhn (Rum.) 19,775
a Filatova (NSVL) 19,775
Kim (NSVL) 19,725

Poom (62/16)

a Comăneci (Rum.) 19,800
a Davõdova (NSVL) 19,750
lja Šapošnikova (NSVL) 19,725
Gnauck (SDV) 19,700
ka Zemanová (Tšehh.) 19,650
a Eberle (Rum.) 19,400

Vabaharjutus (62/16)

Kim (NSVL) 19,875
a Comăneci (Rum.) 19,875
lja Šapošnikova (NSVL) 19,825
Gnauck (SDV) 19,825
a Eberle (Rum.) 19,750
a Labáková (Tšehh.) 19,725

Sõudmine

Mehed

Ühepaat (14)

1. Pertti Karppinen (Soome) 7.09,61
2. Vassili Jakuša (NSVL) 7.11,66
3. Peter Kersten (SDV) 7.14,88
4. Vladek Lacina (Tšehh.) 7.17,57
5. Hans Svensson (Rts.) 7.19,38
6. Hugh Matheson (Sbr.) 7.20,28

Paarisaeruline kahepaat (9)

1. Saksa DV (Joachim Dreifke, Klaus Kröppelien) 6.24,33
2. Jugoslaavia (Zoran Pančić, Milorad Stanulov) 6.26,34
3. Tšehhoslovakkia (Zdeněk Pecka, Václav Vochoska) 6.29,07
4. Suurbritannia (Jim Clark, Chris Baillieu) 6.31,13
5. NSV Liit (Aleksandr Fomtšenko, Jevgeni Dulejev) 6.35,34
6. Poola (Wiesław Kujda, Piotr Tobolski) 6.39,66

Roolijata kahepaat (15)

1. Saksa DV (Bernd Landvoigt, Jörg Landvoigt) 6.48,01
2. NSV Liit (Juri Pimenov, Nikolai Pimenov) 6.50,50
3. Suurbritannia (Charles Wiggin, Malcolm Carmichael) 6.51,47
4. Rumeenia (Constantin Postoiu, Valer Toma) 6.53,49
5. Tšehhoslovakkia (Miroslav Vraštil, Miroslav Knapek) 7.01,54
6. Rootsi (Anders Larson, Anders Wilgotson) 7.02,52

Roolijaga kahepaat (11)

1. Saksa DV (Harald Jährling, Friedrich-Wilhelm Ulrich, Georg Spohr) 7.02,54
2. NSV Liit (Viktor Pereverzev, Gennadi Krjutškin, Aleksandr Lukjanov) 7.03,35
3. Jugoslaavia (Duško Mrduljaš, Zlatko Celent, Josip Reić) 7.04,92
4. Rumeenia (Petre Ceapura, Gabriel Bularda, Ladislau Lovrenschi) 7.07,17
5. Bulgaaria (Cvetan Petkov, Rumen Hristov, Toho Kišev) 7.09,21
6. Tšehhoslovakkia (Josef Plamínek, Milan Škopek, Oldřich Hejdušek) 7.09,41

Paarisaeruline neljapaat (12)

1. Saksa DV (Frank Dundr, Carsten Bunk, Uwe Heppner, Martin Winter) 5.49,81
2. NSV Liit (Juri Šapotška, Jevgeni Barbakov, Valeri Klešnjov, Nikolai Dovgan) 5.51,47
3. Bulgaaria (Minčo Nikolov, Ljubomir Petrov, Ivo Rusev, Bogdan Dobrev) 5.52,38
4. Prantsusmaa (Christian Marqvis, Jean Peltier, Charles Imbert, Roland Weill) 5.53,45
5. Hispaania (Juan Solano, Jesús González, Manuel Vera, Julio Oliver) 6.01,19
6. Jugoslaavia (Milan Arežina, Darko Zibar, Dragan Obradović, Nikola Stefanović) 6.10,76

Roolijata neljapaat (11)

1. Saksa DV (Jürgen Thiele, Andreas Decker, Stefan Semmler, Siegfried Brietzke) 6.08,17
2. NSV Liit (Aleksei Kamkin, Valeri Dolinin, Aleksandr Kulagin, Vitali Jelissejev) 6.11,81
3. Suurbritannia (John Beattie, Ian McNuff, David Townsend, Martin Cross) 6.16,58
4. Tšehhoslovakkia (Vojtěch Caska, Jiří Prudil, Josef Neštický, Lubomír Zapletal) 6.18,63
5. Rumeenia (Daniel Voiculescu, Carolică Ilieș, Petru Iosub, Nicolae Simion) 6.19,45
6. Šveits (Jürg Weitnauer, Bruno Saile, Hans-Konrad Trümpler, Stefan Netzle) 6.26,46

Roolijaga neljapaat (12)

1. Saksa DV (Dieter Wendisch, Ullrich Diessner, Walter Diessner, Gottfried Döhn, Andreas Gregor) 6.14,51
2. NSV Liit (Artūrs Garonskis, Dimants Krišjānis, Dzintars Krišjānis, Žoržs Tikmers, Juris Bērziņš) 6.19,05
3. Poola (Grzegorz Stellak, Adam Tomasiak, Grzegorz Nowak, Ryszard Stadniuk, Ryszard Kubiak) 6.22,52
4. Hispaania (Manuel Bermúdez, Isidro Martín, Salvador Verges, Luis Lasurtegui, Javier Sabria) 6.26,23
5. Bulgaaria (Hristo Aleksandrov, Vilhelm Germanov, Georgi Petkov, Stojan Stojanov, Nenko Dobrev) 6.28,13
6. Šveits (Daniel Homberger, Peter Rahn, Roland Stocker, Peter Stocker, Karl Graf) 6.30,26

Kaheksapaat (9)

1. Saksa DV (Bernd Krauss, Hans-Peter Koppe, Ulrich Kons, Jörg Friedrich, Jens Doberschütz, Ulrich Karnatz, Uwe Dühring, Bernd Höing, Klaus-Dieter Ludwig) 5.49,05
2. Suurbritannia (Duncan McDougall, Allan Whitwell, Henry Clay, Chris Mahoney, Andrew Justice, John Pritchard, Malcolm McGowan, Richard Stanhope, Colin Moynihan) 5.51,92
3. NSV Liit (Viktor Kakošin, Andrei Tištšenko, Aleksandr Tkatšenko, Jonas Pinskus, Jonas Narmontas, Andrei Lugin, Aleksandr Mantsevitš, Igor Maistrenko, Grigori Dmitrenko) 5.52,66
4. Tšehhoslovakkia (Pavel Pevný, Lubomír Janko, Ctirad Jungmann, Karel Neffe, Karel Mejta, Dušan Vicik, Milan Doleček, Milan Kyselý, Jiří Pták) 5.53,73
5. Austraalia (Islay Lee, Stephen Handley, William Dankbaar, Andrew Withers, Timothy Willoughby, James Lowe, Timothy Young, Brian Richardson, David England) 5.56,74
6. Bulgaaria (Dimităr Janakiev, Teodor Mrânkov, Božidar Rogelov, Ivan Botev, Jani Ignatov, Mihail Petrov, Petăr Pacev, Veselin Šterev, Vencislav Kânčev) 6.04,05

Naised

Ühepaat (11)

1. Sanda Toma (Rum.) 3.40,69
2. Antonina Mahhina (NSVL) 3.41,65
3. Martina Schröter (SDV) 3.43,54
4. Rosica Spasova (Bulg.) 3.47,22
5. Beryl Mitchell (Sbr.) 3.49,71
6. Beata Dziadura (Poola) 3.51,45

Paarisaeruline kahepaat (7)

1. NSV Liit (Jelena Hloptseva, Larissa Popova-Aleksandrova) 3.16,27
2. Saksa DV (Cornelia Linse, Heidi Westphal) 3.17,63
3. Rumeenia (Olga Homeghi, Valeria Roșca-Răcilă) 3.18,91
4. Bulgaaria (Svetla Ocetova, Zdravka Jordanova) 3.23,14
5. Poola (Hanna Jarkiewicz, Janina Klucznik) 3.27,25
6. Ungari (Ilona Bata, Klára Langhoffer) 3.35,70

Roolijata kahepaat (6)

1. Saksa DV (Ute Steindorf, Cornelia Klier) 3.30,49
2. Poola (Małgorzata Dłużewska, Czesława Kościańska) 3.30,95

aaria (Stjka Barbulova-Kelbečeva, anka Kurbatova-Grujčeva) 3.32,39
eenia (Florica Dospinescu-Petcu, a Oprea) 3.35,14
Liit (Larissa Zavarzina, Galina anova) 4.12,53

Roolijaga paarisaeruline neljapaat (7)

a DV (Sybille Reinhardt, Jutta h, Jutta Lau, Roswietha Zobelt, e Buhr-Weigelt) 3.15,32
Liit (Antonina Pustovit, Jelena jevskaja, Olga Vassiltšenko, žda Ljubimova, Nina Tšeremissina) 3.15,73
aaria (Maria Serbezova, Rumeli- Bončeva, Dolores Nakova, Ani va, Ani Georgieva) 3.16,10
eenia (Maria Macoviciuc, Aneta ty, Stela Banovici, Mariana Zaha- Elena Giurcă) 3.16,82
(Bogusława Tomasiak, Mariola amczyk, Maria Kobylińska, Alek- a Kaczyńska, Maria Dzieża) 3.20,95
nd (Ineke Donkervoort, Lily Meeu- Greet Hellemans, Jos Compaan, que Pronk) 3.22,64

Roolijaga neljapaat (6)

a DV (Ramona Kapheim, Silvia lich, Angelika Noack, Romy Saal- Kirsten Wenzel) 3.19,27
aaria (Ginka Gjurova, Marijka eva, Rita Todorova, Iskra Velinova, žda Filipova) 3.20,75
Liit (Maria Fadejeva, Galina Sovet- va, Marina Studneva, Svetlana onova, Nina Tšeremissina) 3.20,92
eenia (Georgeta Maşca-Militaru, a Stăghi, Maria Tănasă, Valeria eu, Aneta Matei) 3.22,08
aalia (Anne Chirnside, Verna West- , Pamela Westendorf, Sally Har- , Susanne Palfreyman) 3.26,37

Kaheksapaat (6)

a DV (Martina Boesler, Kersten ser, Christiane Köpke-Knetsch, t Schütz, Gabriele Kühn-Lohs, Ilona ter, Marita Sandig, Karin Metze, na Wilke) 3.03,32
Liit (Olga Pivovarova, Nina Uma- , Nadežda Prištšepa, Valentina ns, Tatjana Stetsenko, Jelena Terjo- , Nina Preobraženskaja, Maria Paz- Nina Frolova) 3.04,29
3. Rumeenia (Angelica Aposteanu, Marlena Zagoni, Rodica Frintu, Florica Bucur, Rodica Puşcatu, Ana Iliuţă, Maria Constantinescu, Elena Bondar, Elena Dobriţoiu) 3.05,63
4. Bulgaaria (Daniela Stavreva, Stefka Koleva, Todorka Vasileva, Snejka Hristeva, Rumjana Kostova, Veneta Karamandžukova, Mariana Minčeva, Valentina Aleksandrova, Stanka Georgieva) 3.10,03
5. Suurbritannia (Gillian Hodges, Joanna Toch, Penelope Sweet, Lin Clark, Elizabeth Paton, Rosemary Clugston, Nicola Boyes, Beverley Jones, Pauline Wright) 3.13,85

Tõstmine

Helveskaal (kuni 52 kg; 18/15)

1.	Kanõbek Osmonalijev (NSVL)	*245,0	(107,5	137,5)
2.	Bong Chol Ho (Korea RDV)	*245,0	(110,0	135,0)
3.	Gyong Si Han (Korea RDV)	*245,0	(110,0	135,0)
4.	Béla Oláh (Ung.)	*245,0	(110,0	135,0)
5.	Stefan Leletko (Poola)	240,0	(105,0	135,0)
6.	Ferenc Hornyák (Ung.)	237,5	(107,5	130,0)

Kärbeskaal (kuni 56 kg; 21/17)

1.	Daniel Núñez (Kuuba)	**275,0	(125,0	150,0)
2.	Jurik Sarkisjan (NSVL)	270,0	(112,5	157,5)
3.	Tadeusz Dembończyk (Poola)	265,0	(120,0	145,0)
4.	Andreas Letz (SDV)	265,0	(115,0	150,0)
5.	Eui Yong Yang (Korea RDV)	262,5	(112,5	150,0)
6.	Imre Stefanovics (Ung.)	260,0	(115,0	145,0)

Sulgkaal (kuni 60 kg; 18/14)

1.	Viktor Mazin (NSVL)	*290,0	(130,0	160,0)
2.	Stefan Dimitrov (Bulg.)	287,5	(127,5	160,0)
3.	Marek Seweryn (Poola)	282,5	(127,5	155,0)
4.	Antoni Pawlak (Poola)	275,0	(120,0	155,0)
5.	Julio Loscos (Kuuba)	275,0	(125,0	150,0)
6.	František Nedvěd (Tšehh.)	272,5	(122,5	150,0)

Kergekaal (kuni 67,5 kg; 20/16)

1.	Janko Rusev (Bulg.)	**342,5	(147,5	195,0)
2.	Joachim Kunz (SDV)	335,0	(145,0	190,0)
3.	Minčo Pašov (Bulg.)	325,0	(142,5	182,5)
4.	Daniel Senet (Pr.)	322,5	(147,5	175,0)
5.	Gunter Ambrass (SDV)	320,0	(140,0	180,0)
6.	Zbigniew Kaczmarek (Poola)	317,5	(140,0	177,5)

Kergekeskkaal (kuni 75 kg; 16/14)

1.	Asen Zlatev (Bulg.)	**360,0	(160,0	200,0)
2.	Aleksandr Pervi (NSVL)	357,5	(157,5	200,0)
3.	Nedelčo Kolev (Bulg.)	345,0	(157,5	187,5)
4.	Julio Echenique (Kuuba)	327,5	(145,0	182,5)
5.	Dragomir Cioroslan (Rum.)	322,5	(140,0	182,5)
6.	Tapio Kinnunen (Soome)	320,0	(142,5	177,5)

Keskkaal (kuni 82,5 kg; 19/17)

1.	Jurik Vardanjan (NSVL)	**400,0	(177,5	222,5)
2.	Blagoj Blagoev (Bulg.)	372,5	(175,0	197,5)
3.	Dušan Poliačik (Tšehh.)	367,5	(160,0	207,5)
4.	Jan Lisowski (Poola)	355,0	(150,0	205,0)
5.	Krasimir Drândarov (Bulg.)	355,0	(155,0	200,0)
6.	Paweł Rabczewski (Poola)	350,0	(155,0	195,0)

I poolraskekaal (kuni 90 kg; 18/16)

1.	Péter Baczakó (Ung.)	377,5	(170,0	207,5)
2.	Rumen Aleksandrov (Bulg.)	375,0	(170,0	205,0)
3.	Frank Mantek (SDV)	370,0	(165,0	205,0)
4.	Dalibor Řehák (Tšehh.)	365,0	(165,0	200,0)
5.	Witold Walo (Poola)	360,0	(160,0	200,0)
6.	Lubomir Sršeň (Tšehh.)	357,5	(160,0	197,5)

David Rigert (NSVL) sai rebimises nulli.

II poolraskekaal (kuni 100 kg; 18/15)

1.	Ota Zaremba (Tšehh.)	*395,0	(180,0	215,0)
2.	Igor Nikitin (NSVL)	392,5	(177,5	215,0)
3.	Alberto Blanco (Kuuba)	385,0	(172,5	212,5)
4.	Michael Hennig (SDV)	382,5	(165,0	217,5)
5.	János Sólyomvári (Ung.)	380,0	(175,0	205,0)
6.	Manfred Funke (SDV)	377,5	(170,0	207,5)

Raskekaal (kuni 110 kg; 13)

1.	Leonid Taranenko (NSVL)	**422,5	(182,5	240,0)
2.	Valentin Hristov (Bulg.)	405,0	(185,0	220,0)
3.	György Szalai (Ung.)	390,0	(172,5	217,5)
4.	Leif Nilsson (Rts.)	380,0	(167,5	212,5)
5.	Vinzenz Hortnagl (Austria)	372,5	(170,0	202,5)
6.	Ştefan Taşnadi (Rum.)	360,0	(165,0	195,0)

Üliraskekaal (üle 110 kg; 12/8)

1.	Sultanbai Rahmanov (NSVL)	*440,0	(195,0	245,0)
2.	Jürgen Heuser (SDV)	410,0	(182,5	227,5)
3.	Tadeusz Rutkowski (Poola)	407,5	(180,0	227,5)
4.	Rudolf Strejček (Tšehh.)	402,5	(182,5	220,0)
5.	Bohuslav Braum (Tšehh.)	397,5	(180,0	217,5)
6.	Francisco Méndez (Kuuba)	395,0	(175,0	220,0)

Vassili Aleksejev (NSVL) sai rebimises nulli.

Ujumine

Mehed

100 m vabaujumine (39/26)

1.	Jörg Woithe (SDV)		50,40
2.	Per Holmertz (Rts.)		50,91
3.	Per Johansson (Rts.)		51,29
4.	Sergei Kopljakov (NSVL)		51,34
5.	Raffaele Franceschi (It.)		51,69
6.	Sergei Krasjuk (NSVL)		51,80
7.	René Ecuyer (Pr.)		52,01
8.	Graeme Brewer (Austr.)		52,22
11.	Sergei Smirjagin (NSVL)	pf. (6)	52,18

200 m vabaujumine (42/23)

1.	Sergei Kopljakov (NSVL)		*1.49,81
2.	Andrei Krõlov (NSVL)		1.50,76
3.	Graeme Brewer (Austr.)		1.51,60
4.	Jörg Woithe (SDV)		1.51,86
5.	Ron McKeon (Austr.)		*1.52,60
6.	Paolo Revelli (It.)		1.52,76
7.	Thomas Lejdström (Rts.)		1.52,94
8.	Fabrizio Rampazzo (It.)		1.53,25
12.	Ivar Stukolkin (NSVL)	eelu. (2.)	1.53,44

400 m vabaujumine (28/16)

1.	Vladimir Salnikov (NSVL)		*3.51,31
2.	Andrei Krõlov (NSVL)		3.53,24
3.	Ivar Stukolkin (NSVL)		3.53,95
4.	Djan Madruga (Bras.)		3.54,15
5.	Daniel Machek (Tšehh.)		3.55,66
6.	Sándor Nagy (Ung.)		3.56,83
7.	Max Metzker (Austr.)		3.56,87
8.	Ron McKeon (Austr.)		3.57,00

1500 m vabaujumine (17/11)

1.	Vladimir Salnikov (NSVL)		**14.58,27
2.	Aleksandr Tšajev (NSVL)		15.14,30
3.	Max Metzker (Austr.)		15.14,49
4.	Rainer Strohbach (SDV)		15.15,29
5.	Borut Petrič (Jug.)		15.21,78
6.	Rafael Escalas (Hisp.)		15.21,88
7.	Zoltán Wladár (Ung.)		15.26,70
8.	Eduard Petrov (NSVL)		15.28,24

100 m rinnuliujumine (26/20)

1.	Duncan Goodhew (Sbr.)		1.03,34
2.	Arsen Miskarov (NSVL)		1.03,82
3.	Peter Evans (Austr.)		1.03,96
4.	Aleksandr Fedorovski (NSVL)		1.04,00
5.	János Dzvonyár (Ung.)		1.04,67
6.	Lindsay Spencer (Austr.)		1.05,04

do Restrepo (Kol.) 1.05,91
án Vermes (Ung.) diskv.
ertas Žulpa (NSVL) eelu. (3.) 1.06,23

200 m rinnuliujumine (20/14)

rtas Žulpa (NSVL) 2.15,85
n Vermes (Ung.) 2.16,93
n Miskarov (NSVL) 2.17,28
adi Utenkov (NSVL) 2.19,64
ay Spencer (Austr.) 2.19,68
an Goodhew (Sbr.) 2.20,92
Berggren (Rts.) 2.21,65
Walter (SDV) 2.22,39

100 m liblikujumine (34/29)

Arvidsson (Rts.) 54,92
er Pyttel (SDV) 54,94
id López (Hisp.) 55,13
s Vervoorn (Holl.) 55,25
eni Seredin (NSVL) 55,35
Abraham (Sbr.) 55,42
er Savin (Pr.) 55,66
sei Markovski (NSVL) 55,70
ei Kisseljov (NSVL) pf. (7.) 56,52

200 m liblikujumine (25/19)

ei Fessenko (NSVL) 1.59,76
lip Hubble (Sbr.) 2.01,20
er Pyttel (SDV) 2.01,39
r Morris (Sbr.) 2.02,27
hail Gorelik (NSVL) 2.02,44
s Vervoorn (Holl.) 2.02,52
Arvidsson (Rts.) 2.02,61
ey Poulter (Sbr.) 2.02,93
ksandr Butšenkov (NSVL) eelu. (3.) 2.03,98

100 m seliliujumine (33/22)

t Baron (Rts.) 56,53
er Kuznetsov (NSVL) 56,99
limir Dolgov (NSVL) 57,63
oslav Rol'ko (Tšehh.) 57,74
dor Wladár (Ung.) 57,84
d Eefting (Holl.) 57,95
rk Tonelli (Austr.) 57,98
y Abraham (Sbr.) 58,38
dimir Šemetov (NSVL) eelu. (4.) 59,01

200 m seliliujumine (25/16)

dor Wladár (Ung.) 2.01,93
tán Verrasztó (Ung.) 2.02,40
rk Kerry (Austr.) 2.03,14
dimir Šemetov (NSVL) 2.03,48
d Eefting (Holl.) 2.03,92

6. Michael Söderlund (Rts.) 2.04,10
7. Douglas Campbell (Sbr.) 2.04,24
8. Paul Moorfoot (Austr.) 2.06,15
9. Vladimir Dolgov (NSVL) eelu. (4.) 2.05,11
11. Viktor Kuznetsov (NSVL) eelu. (3.) 2.05,14

400 m kompleksujumine (24/15)

1. Aleksandr Sidorenko (NSVL) *4.22,89
2. Sergei Fessenko (NSVL) 4.23,43
3. Zoltán Verrasztó (Ung.) 4.24,24
4. András Hargitay (Ung.) 4.24,48
5. Djan Madruga (Bras.) 4.26,81
6. Miloslav Rol'ko (Tšehh.) 4.26,99
7. Leszek Górski (Poola) 4.28,89
8. Daniel Machek (Tšehh.) 4.29,86
15. Vladimir Šemetov (NSVL) eelu. (5.) 4.34,01

4×200 m vabaujumine (13)

1. NSVL (Sergei Kopljakov, Vladimir Salnikov, Ivar Stukolkin, Andrei Krõlov) 7.23,50
2. Saksa DV (Frank Pfütze, Jörg Woithe, Détlev Grabs, Rainer Strohbach) 7.28,60
3. Brasiilia (Jorge Fernandes, Marcus Mattioli, Ciro Delgado, Djan Madruga) 7.29,30
4. Rootsi (Michael Söderlund, Pelle Wikström, Per-Alvar Magnusson, Thomas Lejdström) 7.30,10
5. Itaalia (Paolo Revelli, Raffaele Franceschi, Andrea Ceccarini, Fabrizio Rampazzo) 7.30,37
6. Suurbritannia (Douglas Campbell, Phillip Hubble, Martin Smith, Andrew Astbury) 7.30,81
7. Austraalia (Graeme Brewer, Mark Tonelli, Mark Kerry, Ron McKeon) 7.30,82
8. Prantsusmaa (Fabien Noël, Marc Lazzaro, Dominique Petit, Pascal Laget) 7.36,08

4×100 m kombineeritud teateujumine (13)

1. Austraalia (Mark Kerry, Peter Evans, Mark Tonelli, Neil Brooks) 3.45,70
2. NSVL (Viktor Kuznetsov, Arsen Miskarov, Jevgeni Seredin, Sergei Kopljakov) 3.45,92
3. Suurbritannia (Gary Abraham, Duncan Goodhew, David Lowe, Martin Smith) 3.47,71
4. Saksa DV (Dietmar Göhring, Jörg Walter, Roger Pyttel, Jörg Woithe) 3.48,25
5. Prantsusmaa (Frédéric Delcourt, Olivier Borios, Xavier Savin, René Ecuyer) 3.49,19
6. Ungari (Sándor Wladár, János Dzvonyár, Zoltán Verrasztó, Gábor Mészáros) 3.50,29
7. Holland (Fred Eefting, Albert Boonstra, Kees Vervoorn, Cees Winkel) 3.51,81

8. Brasiilia (Rómulo Arantes, Sergio Ribeiro, Claudio Kestener, Jorge Fernandes) 3.53,24

Naised

100 m vabaujumine (30/21)

1. Barbara Krause (SDV) (eelu. **54,98) **54,79
2. Caren Metschuck (SDV) 55,16
3. Ines Diers (SDV) 55,65
4. Olga Klevakina (NSVL) 57,40
5. Conny van Bentum (Holl.) 57,63
6. Natalja Strunnikova (NSVL) 57,83
7. Guylaine Berger (Pr.) 57,88
8. Agneta Eriksson (Rts.) 57,90
15. Larissa Tsarjova (NSVL) eelu. (4.) 59,12

200 m vabaujumine (22/16)

1. Barbara Krause (SDV) *1.58,33
2. Ines Diers (SDV) 1.59,64
3. Carmela Schmitt (SDV) 2.01,44
4. Olga Klevakina (NSVL) 2.02,29
5. Reggie de Jong (Holl.) 2.02,76
6. June Croft (Sbr.) 2.03,15
7. Natalja Strunnikova (NSVL) 2.03,74
8. Irina Aksjonova (NSVL) 2.04,00

400 m vabaujumine (19/13)

1. Ines Diers (SDV) *4.08,76
2. Petra Schneider (SDV) 4.09,16
3. Carmela Schmitt (SDV) 4.10,86
4. Michelle Ford (Austr.) 4.11,65
5. Irina Aksjonova (NSVL) 4.14,40
6. Annelies Maas (Holl.) 4.15,79
7. Reggie de Jong (Holl.) 4.15,95
8. Olga Klevakina (NSVL) 4.19,18
9. Oksana Komissarova (NSVL) eelu. (3.) 4.18,61

800 m vabaujumine (14/9)

1. Michelle Ford (Austr.) *8.28,90
2. Ines Diers (SDV) 8.32,55
3. Heike Dähne (SDV) (eelu. *8.36,09) 8.33,48
4. Irina Aksjonova (NSVL) 8.38,05
5. Oksana Komissarova (NSVL) 8.42,04
6. Pascale Verbauwen (Belgia) 8.44,84
7. Ines Geissler (SDV) 8.45,28
8. Jelena Ivanova (NSVL) 8.46,45

100 m rinnuliujumine (25/19)

1. Ute Geweniger (SDV) (eelu. **1.10,11) 1.10,22
2. Elvira Vassilkova (NSVL) 1.10,41
3. Susanne Nielsson (Taani) 1.11,16
4. Margaret Kelly (Sbr.) 1.11,48
5. Eva-Marie Håkansson (Rts.) 1.11,72
6. Susannah Brownsdon (Sbr.) 1.12,11
7. Lina Kačiušytė (NSVL) 1.12,21
8. Monica Bonon (It.) 1.12,51
16. Julia Bogdanova (NSVL) eelu. (4.) 1.15,04

200 m rinnuliujumine (25/18)

1. Lina Kačiušytė (NSVL) *2.29,54
2. Svetlana Varganova (NSVL) (eelu. *2.29,77) 2.29,61
3. Julia Bogdanova (NSVL) 2.32,39
4. Susanne Nielsson (Taani) 2.32,75
5. Irena Fleissnerová (Tšehh.) 2.33,23
6. Ute Geweniger (SDV) 2.34,34
7. Bettina Löbel (SDV) 2.34,51
8. Sylvia Rinka (SDV) 2.35,38

100 m liblikujumine (24/17)

1. Caren Metschuck (SDV) 1.00,42
2. Andrea Pollack (SDV) *1.00,90
3. Christiane Knacke (SDV) 1.01,44
4. Ann Osgerby (Sbr.) 1.02,21
5. Lisa Curry (Austr.) 1.02,40
6. Agneta Mårtensson (Rts.) 1.02,61
7. Mariam Paris (Kostariika) 1.02,89
8. Janet Osgerby (Sbr.) 1.02,90
15. Alla Grištšenkova (NSVL) eelu. (4.) 1.04,10
18. Larissa Polivoda (NSVL) eelu. (4.) 1.04,50

200 m liblikujumine (21/14)

1. Ines Geissler (SDV) *2.10,44
2. Sybille Schönrock (SDV) 2.10,45
3. Michelle Ford (Austr.) 2.11,66
4. Andrea Pollack (SDV) 2.12,13
5. Dorota Brzozowska (Poola) 2.14,12
6. Ann Osgerby (Sbr.) 2.14,83
7. Agneta Mårtensson (Rts.) 2.15,22
8. Alla Grištšenkova (NSVL) 2.15,70
13. Larissa Polivoda (NSVL) eelu. (5.) 2.17,99

100 m seliliujumine (26/18)

1. Rica Reinisch (SDV) (eelu. **1.01,50) **1.00,86
2. Ina Kleber (SDV) 1.02,07
3. Petra Riedel (SDV) 1.02,64
4. Carmen Bunaciu (Rum.) 1.03,81
5. Carine Verbauwen (Belgia) 1.03,82
6. Larissa Gortšakova (NSVL) 1.03,87
7. Monique Bosga (Holl.) 1.04,47
8. Manuela Carosi (It.) 1.05,10
11. Jelena Kruglova (NSVL) eelu. (2.) 1.04,63

200 m seliliujumine (21/15)

a Reinisch (SDV)	(eelu. *2.13,00)	**2.11,77
rnelia Polit (SDV)		2.13,75
git Treiber (SDV)		2.14,14
rmen Bunaciu (Rum.)		2.15,20
lande van der Straeten (Belgia)		2.15,58
ine Verbauwen (Belgia)		2.16,66
Forrest (Austr.)		2.16,75
ssa Gortšakova (NSVL)		2.17,72
na Kruglova (NSVL)	eelu. (5.)	2.22,41

400 m kompleksujumine (16/13)

a Schneider (SDV)	**4.36,29
ron Davies (Sbr.)	4.46,83
ieszka Czopek (Poola)	4.48,17
Slaby (SDV)	4.48,54
ke Tauber (SDV)	4.49,18
nka Dangalakova (Bulg.)	4.49,25
Klevakina (NSVL)	4.50,91
elena Bialas (Poola)	4.53,30

4×100 m vabaujumine (9)

DV (Barbara Krause, Caren huck, Ines Diers, Sarina Hülsen-	**3.42,71
i (Carina Ljungdahl, Tina Gustafs- Agneta Mårtensson, Agneta son)	3.48,93
and (Conny van Bentum, Wilma Velsen, Reggie de Jong, Annelies)	3.49,51
britannia (Sharron Davies, Kaye tt, Jacqueline Willmott, June)	3.51,71
raalia (Lisa Curry, Karen van de t, Rosemary Brown, Michelle ón)	3.54,16
hiko (Isabel Reuss, Dagmar an, Teresa Rivera, Hellen Pla- ski)	3.55,41
aria (Dobrinka Minčeva, jana Dobreva, Ani Kosteva, nka Dangalakova)	3.56,34
aania (Natalia Mas, Margarita engol, Laura Flaque, Gloria Casado)	3.58,73
Liit (Irina Gerassimova, Natalja nikova, Larissa Tsarjova, Olga akina)	eelu. diskv.

00 m kombineeritud teateujumine (10)

a DV (Rica Reinisch, Ute Gewe- r, Andrea Pollack, Caren Met- ck)	**4.06,67
2. Suurbritannia (Helen Jameson, Margaret Kelly, Ann Osgerby, June Croft)	4.12,24
3. NSVL (Jelena Kruglova, Elvira Vassilkova, Alla Grištšenkova, Natalja Strunnikova)	4.13,61
4. Rootsi (Annika Uvehall, Eva-Marie Håkansson, Agneta Mårtensson, Tina Gustafsson)	4.16,91
5. Itaalia (Laura Foralosso, Sabrina Seminatore, Cinzia Savi Scarponi, Monica Vallarin)	4.19,65
6. Austraalia (Lisa Forrest, Lisa Curry, Karen van de Graaf, Rosemary Brown)	4.19,90
7. Rumeenia (Carmen Bunaciu, Brigitte Prass, Mariana Paraschiv, Irinel Pănulescu)	4.21,27
8. Bulgaaria (Stojanka Dangalakova, Tanja Bogomilova, Ani Moneva, Dobrinka Minčeva)	4.22,38

Veepall

1. NSV Liit (Vladimir Akimov, Aleksei Barkalov, Jevgeni Grišin, Mihhail Ivanov, Aleksandr Kabanov, Sergei Kotenko, Georgi Mšvenieradze, Mait Riisman, Vjatšeslav Sobtšenko, Erkin Šagajev, Jevgeni Šaronov)
2. Jugoslaavia (Milivoje Bebić, Zoran Gopčević, Milorad Krivokapić, Boško Lozica, Predrag Manojlović, Zoran Mustur, Damir Polić, Zoran Roje, Ratko Rudić, Slobodan Trifunović, Luko Vezilić)
3. Ungari (Gábor Csapó, Tamás Faragó, György Gerendás, Károly Hauszler, György Horkai, István Kiss, László Kuncz, Endre Molnár, István Szívós *jun.*, Attila Sudár, István Udvardi)
4. Hispaania (Antonio Aguilar, José Alcázar, Jorge Alonso, Jorge Carmona, Manuel Delgado, Antonio Esteller, Manuel Estiarte, Salvador Franch, Pedro Robert, Federico Sabria, Gaspar Ventura)
5. Kuuba (Carlos Benitez, Lázaro Costa, Orlando Cowley, Bárbaro Díaz, Nelson Dominguez, Oriel Dominguez, Oscar Periche, Arturo Ramos, Jorge Rizo, Gerardo Rodriguez, Pedro Rodriguez)
6. Holland (Stan van Belkum, Wouly de Bie, Tom Buunk, Jan Korevaar, Nicolaas Landeweerd, Adrianus van Mil, Rudolf Misdorp, Dick Nieuwenhuizen, Erik Noordergraaf, Hans van Zeeland, Jan Veer)

Finaal

	1.	2.	3.	4.	5.	6.	Väravate suhe	Punkte
1. NSV Liit	●	8:7	5:4	6:2	8:5	7:3	34:21	10
2. Jugoslaavia	7:8	●	8:7	7:6	7:7	5:4	34:32	7
3. Ungari	4:5	7:8	●	6:5	7:5	8:7	32:30	6
4. Hispaania	2:6	6:7	5:6	●	9:7	6:5	28:31	4
5. Kuuba	5:8	7:7	5:7	7:9	●	7:7	31:38	2
6. Holland	3:7	4:5	7:8	5:6	7:7	●	26:33	1

Vehklemine

Mehed

Florett

Individuaalvõistlus (37/16)

1. Vladimir Smirnov (NSVL)	4+1
2. Pascal Jolyot (Pr.)	4+1
3. Aleksandr Romankov (NSVL)	4
4. Sabiržan Ruzijev (NSVL)	2
5. Lech Koziejowski (Poola)	1
6. Petru Kuki (Rum.)	0

Meeskonnavõistlus (9)

1. Prantsusmaa (Philippe Bonnin, Bruno Boscherie, Didier Flament, Pascal Jolyot — Frédéric Pietruszka)
2. NSV Liit (Ašot Karagjan, Aleksandr Romankov, Sabiržan Ruzijev, Vladimir Smirnov — Vladimir Lapitski)
3. Poola (Lech Koziejowski, Adam Robak, Marian Sypniewski, Bogusław Zych)
4. Saksa DV (Hartmuth Behrens, Siegmar Gutzeit, Klaus Haertter, Klaus Kotzmann — Adrian Germanus)
5. Rumeenia (Petru Kuki, Tudor Petruș, Sorin Roca, Mihai Țiu — Anton Pongratz)
6. Ungari (László Demény, Jenő Pap, András Papp, István Szelei — Ernő Kolczonay)

Prantsusmaa — NSV Liit 8:8 (68:60)

Epee

Individuaalvõistlus (42/16)

1. Johan Harmenberg (Rts.)	4
2. Ernő Kolczonay (Ung.)	3
3. Philippe Riboud (Pr.)	3
4. Rolf Edling (Rts.)	3
5. Aleksandr Možajev (NSVL)	1
6. Ion Popa (Rum.)	1

Boriss Lukomski ja Aleksandr Abušahmetov (NSVL), pf.

Meeskonnavõistlus (12)

1. Prantsusmaa (Philippe Boisse, Hubert Gardas, Patrick Picot, Philippe Riboud — Michel Salesse)
2. Poola (Ludomir Chronowski, Piotr Jabłkowski, Andrzej Lis, Leszek Swornowski — Mariusz Strzałka)
3. NSV Liit (Aleksandr Abušahmetov, Ašot Karagjan, Boriss Lukomski, Aleksandr Možajev — Vladimir Smirnov)
4. Rumeenia (Costică Bărăgan, Anton Pongratz, Ion Popa, Octavian Zidaru — Petru Kuki)
5. Rootsi (Rolf Edling, Johan Harmenberg, Leif Högström, Göran Malkar — Hans Jacobson)
6. Tšehhoslovakkia (Jiří Adam, Jiří Douba, Jaromír Holub, Jaroslav Jurka — Oldřich Kubišta)

Prantsusmaa — Poola 8:4

Espadron

Individuaalvõistlus (30/12)

1. Viktor Krovopuskov (NSVL)	4+1
2. Mihhail Burtsev (NSVL)	4
3. Imre Gedővári (Ung.)	3
4. Vasil Etropolski (Bulg.)	2
5. Hristo Etropolski (Bulg.)	1
6. Michele Maffei (It.)	1

Vladimir Nazlõmov (NSVL), pf.

Meeskonnavõistlus (8)

1. NSV Liit (Mihhail Burtsev, Viktor Krovopuskov, Vladimir Nazlõmov, Viktor Sidjak — Nikolai Aljohhin)
2. Itaalia (Michele Maffei, Ferdinando Meglio, Mario Aldo Montano, Marco Romano — Giovanni Scalzo)
3. Ungari (Pál Gerevich, Imre Gedővári, Ferenc Hammang, Rudolf Nébald — György Nébald)
4. Poola (Jacek Bierkowski, Leszek Jabłonowski, Andrzej Kostrzewa, Tadeusz Piguła — Marian Sypniewski)
5. Rumeenia (Corneliu Marin, Marin Mustață, Ion Pantelimonescu, Ion Popa — Alexandru Nilca)
6. Saksa DV (Frank-Eberhard Höltje, Hendrik Jung, Rüdiger Müller, Peter Ulbrich — Gerd May)

NSV Liit — Itaalia 9:2

Naised

Florett

Individuaalvõistlus (33/14)

1. Pascale Trinquet (Pr.)	4
2. Magda Maros (Ung.)	3
3. Barbara Wysoczańska (Poola)	3

catérina Stahl (Rum.)	2	3. Karin Guthke (SDV) 685,245
rigitte Gaudin-Latrille (Pr.)	2	4. Žanna Tsirulnikova (NSVL) 673,665
orina Vaccaroni (It.)	1	5. Martina Jäschke (SDV) 668,115
lena Belova, Valentina Sidorova ja		6. Valerie McFarlane (Austr.) 651,045
ailja Giljazova (NSVL), pf.		7. Irina Sidorova (NSVL) 650,265
		8. Lourdes González (Kuuba) 640,005

Naiskonnavõistlus (9)

Tornihüpped (17/10)

antsusmaa (Isabelle Bégard-Boeri, Véronique
ouquier, Brigitte Gaudin-Latrille, Pascale
inquet — Christine Muzio)
SV Liit (Jelena Belova, Nailja Giljazova,
alentina Sidorova, Irina Ušakova — Larissa
agarajeva)
ngari (Magda Maros, Gertrud Stefanek,
uzsa Szőcs, Ildikó Tordasi — Edit Kovács)
ola (Agnieszka Dubrawska, Jolanta Króli-
owska, Delfina Skąpska, Barbara Wyso-
ańska — Kamila Składanowska)
alia (Susanna Batazzi, Carola Mangiarotti,
nna Rita Sparaciari, Dorina Vaccaroni —
ra Mochi)
uba (Clara Alfonso, Marlene Font, María
rcia, Margarita Rodríquez — María Del
éco)
ntsusmaa — NSV Liit 9:6

1. Martina Jäschke (SDV)	596,250
2. Sirvard Emirzjan (NSVL)	576,465
3. Liana Tsotadze (NSVL)	575,925
4. Ramona Wenzel (SDV)	542,070
5. Jelena Matjušenko (NSVL)	540,180
6. Elsa Tenorio (Mehh.)	539,445
7. Valerie McFarlane (Austr.)	499,785
8. Ildikó Kelemen (Ung.)	476,535

Vibulaskmine

Mehed

FITA 2 (38/25)

1. Tomi Poikolainen (Soome)	2455
2. Boriss Issatšenko (NSVL)	2452
3. Giancarlo Ferrari (It.)	2449
4. Mark Blenkarne (Sbr.)	2446
5. Béla Nagy (Ung.)	2446
6. Vladimir Ješejev (NSVL)	2432

Vettehüpped

Naised

Hoolauahüpped (24/16)

FITA 2 (29/18)

eksandr Portnov (NSVL)	905,025
rlos Girón (Mehh.)	892,140
nco Cagnotto (It.)	871,500
k Hoffmann (SDV)	858,510
eksandr Kossenkov (NSVL)	855,120
ristopher Snode (Sbr.)	844,470
atšeslav Trošin (NSVL)	820,050
ardo Camacho (Hisp.)	749,340

1. Ketevan Lossaberidze (NSVL)	2491
2. Natalja Butuzova (NSVL)	2477
3. Päivi Meriluoto (Soome)	2449
4. Zdenka Padevětová (Tšehh.)	2405
5. Gwang Sun O (Korea RDV)	2401
6. Catherina Floris (Holl.)	2382

Tornihüpped (23/14)

Hoffmann (SDV)	835,650
dimir Aleinik (NSVL)	819,705
id Ambartsumjan (NSVL)	817,440
rlos Girón (Mehh.)	809,805
ter Waskow (SDV)	802,800
omas Knuths (SDV)	783,975
gei Nemtsanov (NSVL)	775,860
i Stajkovic (Austria)	725,145

Võrkpall

Mehed (10)

Hoolauahüpped (24/13)

a. Kalinina (NSVL)	725,910
rtina Proeber (SDV)	698,895

1. NSV Liit (Vladimir Dorohhov, Aleksandr Jermilov, Vladimir Kondra, Valeri Krivov, Fjodor Laštšonov, Viljar Loor, Oleg Moliboga, Juri Pantšenko, Aleksandr Savin, Pavel Selivanov, Vjatšeslav Zaitsev, Vladimir Tšernõšov)
2. Bulgaaria (Jordan Angelov, Cano Canov, Dimităr Dimitrov, Stefan Dimitrov, Stojan Gunčev, Hristo Iliev, Petko Petkov, Kaspar Simeonov, Hristo Stojanov, Dimităr Zlatanov, Mitko Todorov, Emil Vâlčev)
3. Rumeenia (Marius Cata-Chiţiga, Corneliu Chifu, Laurenţiu Dumănoiu, Günther Enescu, Dan Girleanu, Sorin Macavei, Viorel Manole, Florin Mina, Corneliu Oros, Vasile Pop, Nicu Stoian, Constantin Sterea)
4. Poola (Ryszard Bosek, Wiesław Czaja, Wojciech Drzyzga, Wiesław Gawłowski, Maciej Jarosz, Bogusław Kanicki, Władysław Kustra, Lech Łasko, Robert Malinowski, Leszek Molenda, Włodzimierz Nalazek, Tomasz Wójtowicz)
5. Brasiilia (Renan Dal Zotto, João Granjeiro, Antonio Gueiros, José Montanaro, Antonio Moreno, Mario Oliveira Neto, Bernard Rajzman, Bernardo Rezende, Amauri Ribeiro, Jean Rosat, Paulo Sevciuc, William Silva)
6. Jugoslaavia (Vladimir Bogoevski, Ivica Jelić, Boro Jović, Mladen Kašić, Zdravko Kuljić, Slobodan Lozančić, Radovan Malević, Miodrag Mitić, Goran Srbinovski, Aleksandar Tasevski, Ljubomir Travica, Vladimir Trifunović)

Naised (8)

1. NSV Liit (Jelena Ahhaminova, Jelena Andrejuk, Svetlana Badulina, Ljubov Kozõreva, Lidia Loginova, Irina Makogonova, Svetlana Nikišina, Larissa Pavlova, Nadežda Radzevitš, Natalja Razumova, Olga Solovova, Ljudmila Tšernõšova)
2. Saksa DV (Katharina Bullin, Barbara Czekalla, Brigitte Fetzer, Andrea Heim, Ute Kostrzewa, Heike Lehmann, Christine Mummhardt-Walther, Karin Püschel, Karla Roffeis, Martina Schmidt, Annette Schultz, Anke Westendorf)
3. Bulgaaria (Cvetana Božurina, Verka Borisova, Rosica Dimitrova, Tanja Dimitrova, Maja Georgieva, Margarita Gerasimova, Tanja Gogova, Anka Hristolova, Valentina Ilieva, Rumjana Kaiševa, Silva Petrunova, Galina Stančeva)
4. Ungari (Lucia Bánhegyi, Györgyi Bardi, Gabriella Fekete, Ágnes Juhász, Emerencia Király, Bernadett Kőszegi, Gabriella Lengyel, Éva Szalay, Julianna Szalonna, Emőke Szegedi, Ágnes Torma, Erzsébet Varga)
5. Kuuba (Maura Alfonso, Nely Barnett, Josefina Capote, Ana Díaz, Erenia Díaz, Ana García, Libertad González, Mavis Guilarte, Mercedes Pérez, Mercedes Pomares, Imilses Téllez, Lucila Urgellés)
6. Peruu (Gaby Cardenas, Ana Carrillo, Raquel Chumpitaz, María Del Risco, Denisse Fajardo, Rosa García, Aurora Heredia, Silvia León, Natalia Málaga, Carmen Pimentel, Cecilia Tait, Gina Torrealva)

A-alagrupp

	1.	2.	3.	4.	5.	Geimide suhe	Punkte
1. NSV Liit	●	3:0	3:0	3:1	3:0	12:1	8
2. Bulgaaria	0:3	●	3:1	3:0	3:1	9:5	7
3. Kuuba	0:3	1:3	●	2:3	3:0	6:9	5
4. Tšehhoslovakkia	1:3	0:3	3:2	●	2:3	6:11	5
5. Itaalia	0:3	1:3	0:3	3:2	●	4:11	5

B-alagrupp

	1.	2.	3.	4.	5.	Geimide suhe	Punkte
1. Poola	●	3:1	2:3	3:1	3:0	11:5	7
2. Rumeenia	1:3	●	3:1	3:1	3:0	10:5	7
3. Brasiilia	3:2	1:3	●	2:3	3:0	9:8	6
4. Jugoslaavia	1:3	1:3	3:2	●	3:0	8:8	6
5. Liibüa	0:3	0:3	0:3	0:3	●	0:12	4

Poolfinaal:
NSV Liit — Rumeenia 3:0
Bulgaaria—Poola 3:0
Jugoslaavia—Kuuba 3:2
Brasiilia—Tšehhoslovakkia 3:0

Finaal:
NSV Liit — Bulgaaria 3:1
Rumeenia—Poola 3:1
Brasiilia—Jugoslaavia 3:2

A-alagrupp

	1.	2.	3.	4.	Geimide suhe	Punkte
1. NSV Liit	●	3:1	3:0	3:1	9:2	6
2. Saksa DV	1:3	●	3:1	3:2	7:6	5
3. Kuuba	0:3	1:3	●	3:0	4:6	4
4. Peruu	1:3	2:3	0:3	●	3:9	3

B-alagrupp

	1.	2.	3.	4.	Geimide suhe	Punkte
1. Ungari	●	3:1	2:3	3:2	8:6	5
2. Bulgaaria	1:3	●	3:1	3:0	7:4	5
3. Rumeenia	3:2	1:3	●	3:2	7:7	5
4. Brasiilia	2:3	0:3	2:3	●	4:9	3

Poolfinaal:
NSV Liit — Ungari 3:0
Saksa DV — Bulgaaria 3:2
Peruu—Rumeenia 3:0
Kuuba—Brasiilia 3:0

Finaal:
NSV Liit — Saksa DV 3:1
Bulgaaria—Ungari 3:2
Kuuba—Peruu 3:1

Väravpall

ed (12)

aksa DV (Hans-Georg Beyer, Lothar Doering, ünter Dreibrodt, Ernst Gerlach, Klaus Gru-er, Rainer Höft, Hans-Georg Jaunich, Hart-ut Krüger, Peter Rost, Dietmar Schmidt, Wie-nd Schmidt, Frank-Michael Wahl, Ingolf Wie-rt, Siegfried Voigt)

SV Liit (Aleksandr Anpilogov, Vladimir elov, Anatoli Fedjukin, Mihhail Ištšenko, leksandr Karšakevitš, Juri Kidjajev, Vladimir ravtsov, Sergei Kušnirjuk, Viktor Mahhorin, oldemaras Novickis, Vladimir Repjev, Alek-i Žuk, Nikolai Tomin, Jevgeni Tšernõšov)

umeenia (Ştefan Birtalan, Iosif Boroş, Adrian osma, Cezar Drăgăniţă, Marian Dumitru, Cor-el Durău, Alexandru Folker, Claudiu Ionescu, icolae Munteanu, Vasile Stingă, Lucian Vasi-ie, Neculai Vasilca, Radu Voina, Maricel oinea)

ngari (Béla Bartalos, János Fodor, Ernő Gubá-, László Jánovszky, Alpár Jegenyés, József nyeres, Zsolt Kontra, Péter Kovács, Miklós vacsics, Ambrus Lele, Árpád Pál, László ábó, István Szilágyi, Sándor Vass)

ispaania (Jesús Albisu, Juan Cabañas, icente Calabuig, Juan De Miguel, Juan De Puente, Gregorio López, León López, Fran-sco Lorez, Agustín Milian, Juan Muñoz, José Novoa, José Pagoaga, Eugenio Serrano, Juan Uria)

6. Jugoslaavia (Zlatan Arnautović, Jovica Cvetković, Adnan Dizdar, Jovica Elezović, Mile Isaković, Drago Jovović, Pavle Jurina, Enver Koso, Petar Mahne, Jasmin Mrkonja, Velibor Nenadić, Goran Nerić, Stjepan Obran, Momir Rnić)

Naised (6)

1. NSV Liit (Larissa Karlova, Tatjana Kotšergina-Makarets, Natalja Lukjanenko, Valentina Lutajeva, Aldona Nenėnienė-Česaitytė, Ljubov Odinokova-Berežnaja, Irina Paltšikova, Ljudmila Poradnik-Bobrus, Julia Safina, Larissa Savkina, Sigita Strečen-Mažeikaitė, Olga Zubareva, Natalja Timoškina-Šerstjuk, Zinaida Turtšina)
2. Jugoslaavia (Svetlana Anastasovski, Mirjana Đurica, Radmila Drljača, Katica Ileš, Slavica Jeremić, Svetlana Kitić, Jasna Merdan, Vesna Milošević, Mirjana Ognjenović, Vesna Radović, Rada Savić, Ana Titlić, Biserka Višnjić, Zorica Voinović)
3. Saksa DV (Birgit Heinecke, Roswitha Krause, Waltraud Kretzschmar, Katrin Krüger, Kornelia Kunisch, Evelyn Matz, Kristina Richter, Christina Rost, Renate Rudolph, Sabine Röther, Hannelore Zober, Marion Tietz, Petra Uhlig, Claudia Wunderlich)
4. Ungari (Éva Angyal, Erzsébet Balogh, Mária Berzsenyi, Klára Bonyhádi, Piroska Budai, Erzsébet Csajbók, Klára Csik, Éva Csulik, Rozália Lelkes, Ilona Mihályka, Mariann Nagy, Amália Sterbinszky, Mária Vadász, Györgyi Ori)
5. Tšehhoslovakkia (Mária Benová, Elena Boledovičová, Elena Brezanyová, Věra Datínská, Milena Foltýnová, Alena Horalová, Petra Kominková, Mária Končeková, Jana Kut'ková, Katerina Lamrichová, Jolana Nemethová, Daniela Nováková, Viola Pavlasová, Piroska Polačeková)
6. Kongo (Angelik Abebame, Isabelle Azanga, Pascaline Bobeka, Germaine Djimbi, Yolande Kada-Gango, Henriette Koula, Solange Koulinka, Lopez-Pemba, Yvonne Makouala, Julienne Malaki, Madeleine Mitsotso, Nicole Oba, Micheline Okemba, Viviane Okoula)

	1.	2.	3.	4.	5.	6.	Väravate suhe	Punkte
1. NSV Liit	●	18:9	18:13	16:12	17:7	30:11	99:52	10
2. Jugoslaavia	9:18	●	15:15	19:10	25:15	39:9	107:67	7
3. Saksa DV	13:18	15:15	●	19:9	16:10	28:6	91:58	7
4. Ungari	12:16	10:19	9:19	●	10:10	39:10	80:74	3
5. Tšehhoslovakkia	7:17	15:25	10:16	10:10	●	23:10	65:78	3
6. Kongo	11:30	9:39	6:28	10:39	10:23	●	46:159	0

grupp

	1.	2.	3.	4.	5.	6.	Väravate suhe	Punkte
ksa DV	●	14:14	21:17	22:21	24:20	27:20	108:92	8
ngari	14:14	●	20:17	20:20	16:15	26:22	96:88	9
paania	17:21	17:20	●	24:22	20:19	24:24	102:106	5
ia	21:22	20:20	22:24	●	26:12	34:19	123:97	5
	20:24	15:16	19:20	12:26	●	30:18	96:104	2
a	20:27	22:26	24:24	19:34	18:30	●	103:141	1

grupp

	1.	2.	3.	4.	5.	6.	Väravate suhe	Punkte
V Liit	●	19:22	22:17	22:15	33:10	38:11	134:75	8
meenia	22:19	●	21:23	18:16	26:18	32:12	119:88	8
oslaavia	17:22	23:21	●	26:21	22:18	44:10	132:92	8
ia	15:22	16:18	21:26	●	26:18	32:14	110:98	4
eria	10:33	18:26	18:22	18:26	●	30:17	94:124	2
eit	11:38	12:32	10:44	14:32	17:30	●	64:176	0

DV — NSV Liit 23:22
nia—Ungari 20:18
nia—Jugoslaavia 24:23

ISIKUANDMEID

scal [*avaskal*], Alejandro (15. VII 1952), His-ia purjetaja. Olümpiakuld 1980 «Lendaval ndlasel».

ov, Ismail (9. VI 1951), Bulgaaria maadleja. mpiakuld 1980 vabamaadluse I keskkaalus. opa meister 1975, 1977 ja 1980.

ajdov, Saipulla (14. VII 1958), NSV Liidu leja, teen. meistersportlane (1980); Mah-kala «Dünamo». Olümpiakuld 1980 vaba-luse I kergekeskkaalus. Euroopa ja NSV meister 1980.

Tahmetov, Aleksandr (21. VII 1954), NSV vehkleja; Moskva oblast, relvajõud. Olüm-onks 1980 epees (meesk.). Maailmameister (meesk.), NSV Liidu meister 1977.

ev, Magomedgassan (10. XI 1959), NSV maadleja, teen. meistersportlane (1980); atškala «Dünamo». Olümpiakuld 1980 vaba-luse kergekaalus. Euroopa meister 1980.

minova, Jelena (5. X 1961), NSV Liidu võrk-r, teen. meistersportlane (1980); Sverdlovski lotška». Olümpiakuld 1980. Euroopa meister NSV Liidu meister 1978—80.

erova, Leilja (1. V 1957), NSV Liidu maa-mängija; Andižani «Andižanka». Olümpia-ks 1980. NSV Liidu meister 1979 ja 1980.

petjan, Soss (12. IX 1959), NSV Liidu maa-mängija; Sverdlovski ASK. Olümpiapronks NSV Liidu meister 1980.

ov, Vladimir (20. VII 1953), NSV Liidu vee-r, teen. meistersportlane (1980); Moskva KSK. Olümpiakuld 1980. NSV Liidu meister —78.

in, Aleksandr (4. XI 1954), NSV Liidu kerge-klane, teen. meistersportlane (1980); Lenin-«Dünamo». Olümpiakuld 1980 ja -pronks 4×100 m teatejooksus (38,26 ja 38,78). NSV meister 1976 200 m jooksus ning 1974, ja 1980 4×100 m-s.

ma, Andrés (9. IV 1956), Kuuba poksija. piakuld 1980 II kergekeskkaalus.

ik, Vladimir (12. IX 1959), NSV Liidu vette-aja, teen. meistersportlane (1978); Minski tak». Olümpiahõbe 1980 ja -pronks 1976 hüpetes. Euroopa meister 1977, NSV Liidu ter 1976 ja 1980.

sejeva-Kreft, Galina (14. III 1950), NSV Liidu aja, teen. meistersportlane (1976); Leningradi ait». Olümpiakuld 1976 ja -hõbe 1980 kahe-500 m-s. NSV Liidu meister 1976, 1979 ja 1980 ühe-, 1976 ja 1980 kahe- ning 1974 ja 1979 neljasüsta 500 m-s, 1977 ühesüstade 4×500 m teatesõidus.

Alexandru [*-eks-*], Constantin (15. XII 1953), Rumeenia maadleja. Olümpiahõbe 1980 klassikalise maadluse helveskaalus. Maailmameister 1978 ja 1979, Euroopa meister 1974, 1975 ja 1977—79.

Alikin, Vladimir (10. V 1957), NSV Liidu laskesuusataja, teen. meistersportlane (1980); Permi «Burevestnik». Olümpiakuld 4×7,5 km teatesuusatamises ja -hõbe 10 km-s 1980. Maailmameister 1980 4×7,5 km-s.

Aljabjev, Anatoli (12. XII 1951), NSV Liidu laskesuusataja, teen. meistersportlane (1980); Leningrad, relvajõud. Olümpiakuld 20 km-s ja 4×7,5 km teatesuusatamises ning -pronks 10 km-s 1980. Maailmameister 1980 20 km-s ja 4×7,5 km-s. NSV Liidu meister 1979 20 km-s.

Aljohhin, Nikolai (26. X 1954), NSV Liidu vehkleja, teen. meistersportlane (1980); Minsk, relvajõud. Olümpiakuld 1980 espadronis (meesk.). Maailmameister 1979 (meesk.).

Allan [*ălən*], Schofield (26. I 1957), India maahokimängija. Olümpiakuld 1980.

Amanfova, Ingrīda (21. VI 1960), NSV Liidu kelguta-ja; Riia «Vārpa». Olümpiapronks 1980.

Ambartsumjan, David (24. VI 1956), NSV Liidu vettehüppaja; Jerevani «Dünamo». Olümpiapronks 1980 tornihüpetes. NSV Liidu meister 1972, 1975 ja 1977—80 torni- ning 1979 hoolauahüpetes.

Andijev, Soslan (21. IV 1952), NSV Liidu maadleja, teen. meistersportlane (1973); Ordžonikidze «Dünamo». Olümpiakuld 1976 ja 1980 vabamaadluse raskekaalus. Maailmameister 1973, 1975, 1977 ja 1978, Euroopa meister 1974 ja 1975, NSV Liidu meister 1973—78 ja 1980.

Anding, Carola (29. XII 1960), Saksa DV murdmaasuusataja. Olümpiavõitja ja maailmameister 1980 4×5 km teatesuusatamises.

Andrejev, Sergei (16. V 1956), NSV Liidu jalgpallur; Doni-äärse Rostovi ASK. Olümpiapronks 1980.

Andrejuk, Jelena (23. XI 1958), NSV Liidu võrkpallur, teen. meistersportlane (1980); Sverdlovski «Uralotška». Olümpiakuld 1980. Euroopa meister 1979, NSV Liidu meister 1978—80.

Andrianov, Nikolai (14. X 1952), NSV Liidu võimleja, Ljubov Burda abikaasa, teen. meistersportlane (1972); Vladimiri «Burevestnik». Olümpiakuld 1972 vabaharjutuses, 1976 individuaalses mitmevõistluses, rõngail, toenghüppes ja vabaharjutuses ning 1980 võistkondlikus mitmevõistluses ja toenghüppes, -hõbe 1972 ja 1976 võistkondlikus mitmevõistluses ning 1976 ka rööbaspuil, 1980 individuaalses mitmevõistluses ja vabaharjutuses, -pronks 1972 toenghüppes, 1976 sanghobusel ja 1980 kangil. Maailmameister 1974 rõngail, 1978 individuaalses mitmevõistluses ja rõngail ning 1979 võistkondlikus mitmevõistluses. Euroopa meister 1971 sanghobusel ja toenghüppes, 1973 vabaharjutuses ja toenghüppes ning 1975 individuaalses mitmevõistluses, vabaharjutuses, toenghüppes, rööbaspuil ja kangil. NSV Liidu meister 1971 toenghüppes, 1972—74 individuaalses mitmevõistluses, 1972 ja 1975 kangil, 1974 rööbaspuil ja sanghobusel ning 1972, 1974 ja 1975 vabaharjutuses. NSV Liidu parim sportlane 1976. Lenini orden 1976. Andis 1980 Moskvas olümpiatõotuse.

Anissimova, Vera (25. V 1952), NSV Liidu kergejõustiklane, teen. meistersportlane (1978); Moskva, relvajõud. Olümpiahõbe 1980 ja -pronks 1976 4×100 m teatejooksus (42,10 ja 43,09). Euroopa meister 1978, NSV Liidu meister 1972, 1975, 1976, 1978 ja 1980.

Anpilogov, Aleksandr (18. I 1954), NSV Liidu väravpallur, teen. meistersportlane (1976); Tbilisi «Burevestnik». Olümpiakuld 1976 ja -hõbe 1980.

Arafsilov, Magomedhan (7. V 1953), NSV Liidu maadleja, teen. meistersportlane (1978); Mahhatškala «Urožai». Olümpiahõbe 1980 vabamaadluse I keskkaalus. Maailmameister 1978, NSV Liidu meister 1975, 1977, 1979 ja 1980.

Arhipenko, Vassili (28. I 1957), NSV Liidu kergejõustiklane; Donetski «Avangard». Olümpiahõbe 1980 400 m tõkkejooksus (48,86). NSV Liidu meister 1977—80 400 m tõkkejooksus ning 1978 ja 1980 4×400 m teatejooksus.

Arvidsson, Pär (22. II 1960), Rootsi ujuja. Olümpiakuld 1980 100 m liblikujumises (54,92). Maailmarekord: 54,15 (1980).

Asmajev, Viktor (16. XI 1947), NSV Liidu ratsutaja, teen. meistersportlane (1980); Doni-äärse Rostovi «Urožai». Olümpiakuld 1980 kolmevõistluses (võistk.).

Azarjan, Eduard (4. XI 1958), NSV Liidu võimleja, Albert A-i poeg, teen. meistersportlane (1980); Jerevan, relvajõud. Olümpiakuld 1980 võistkondlikus mitmevõistluses. NSV Liidu meister 1979 individuaalses mitmevõistluses ja vabaharjutuses ning 1980 toenghüppes.

Azizov, Minneula (23. VI 1951), NSV Liidu maahokimängija; Alma-Ata «Dünamo». Olümpiapronks 1980. NSV Liidu meister 1975—79.

Auerswald, Ingrid (2. IX 1957), Saksa DV kergejõustiklane. Olümpiakuld 4×100 m teatejooksus (41,60) ja -pronks 100 m jooksus (11,14) 1980. Maailmarekordid 4×100 m teatejooksus: 42,10 ja 42,09 (1979), 41,85 (1980).

B

Baczakó [*bɑtsako:*], Péter (27. IX 1951), Ungari tõstja. Olümpiakuld 1980 I poolraskekaalus (377,5 kg).

Badulina, Svetlana (26. X 1960), NSV Liidu võrkpallur, teen. meistersportlane (1980); Moskva AKSK. Olümpiakuld 1980.

Baker [*beikə*r], William (29. XI 1956), USA jäähokimängija. Olümpiakuld 1980.

Balašov, Andrei (22. III 1946), NSV Liidu purjetaja; 1976 Moskva, relvajõud, 1980 Vladivostok, relvajõud. Olümpiahõbe 1976 ja -pronks 1980 «Finnil». NSV Liidu meister 1973—76, 1978 ja 1980. Balti regati võitja 1975 ja 1977.

Balderis, Helmūts (31. VII 1952), NSV Liidu jäähokimängija, teen. meistersportlane (1978); Moskva AKSK. Olümpiahõbe 1980. Maailma- ja Euroopa meister 1978 ja 1979, NSV Liidu meister 1978—80.

Baldõtševa-Fjodorova, Nina (18. VII 1947), NSV Liidu murdmaasuusataja, teen. meistersportlane (1970); Leningradi «Trud». Olümpiakuld 1976 ja -hõbe 1980 4×5 km teatesuusatamises ning -pronks 1976 5 km-s. Maailmameister 1970 3×5 km-s ning 1974 ja 1976 4×5 km-s. NSV Liidu meister 1971 5 km-s, 1969—73, 1975, 1976 ja 1979 4×5 km-s.

Baltatša, Sergei (17. II 1958), NSV Liidu jalgpallur; Kiievi «Dünamo». Olümpiapronks 1980.

Bandoļowski, Valdemar (17. II 1946), Taani purjetaja. Olümpiakuld 1976 ja 1980 «Solingul». Euroopa meister 1971 «Draakonil».

Barbakov, Jevgeni (10. VI 1954), NSV Liidu sõudja; Doni-äärne Rostov, relvajõud. Olümpiahõbe 1980 paarisaerulisel neljapaadil. NSV Liidu meister 1979 roolijaga neljapaadil ja 1980 paarisaerulisel kahepaadil.

Barbulova-Kelbečeva [*-etševa*], Sijka (1. XII 1951), Bulgaaria sõudja. Olümpiakuld 1976 ja -pronks 1980 roolijata kahepaadil.

Barinov, Juri (31. V 1956), NSV Liidu jalgrattur, teen. meistersportlane (1980); Gorki «Trud». Olümpiapronks 1980 grupisõidus. Võitis 1980 rahutuuri (ind. ja meesk.).

Barkalov, Aleksei (18. II 1946), NSV Liidu veepallur, teen. meistersportlane (1970); 1968 Harkovi, 1972, 1976 ja 1980 Kiievi «Dünamo». Olümpiakuld 1972 ja 1980 ning -hõbe 1968. Maailmameister 1975, Euroopa meister 1970.

Barnašov, Vladimir (26. II 1951), NSV Liidu laskesuusataja, teen. meistersportlane (1980); Omski «Dünamo». Olümpiavõitja ja maailmameister 1980 4×7,5 km teatesuusatamises. NSV Liidu meister 1980.

Baron, Bengt (6. III 1962), Rootsi ujuja. Olümpiakuld 1980 100 m seliliujumises (56,53).

Barõšnikov, Aleksandr (11. XI 1948), NSV Liidu

ejõustiklane; Leningradi «Dünamo». Olümõbe 1980 ja -pronks 1976 kuulitõukes (21.08 1.00). NSV Liidu meister 1972—74 ja 1978. lmarekord: 22.00 (1976). Rakendab uut stiili (pööretega hoovõtt).

kov, Nikolai (23. VII 1953), NSV Liidu murdsusõataja, teen. meistersportlane (1976); Sõkar, relvajõud. Olümpiakuld 1976 15 km-s ja 4×10 km teatesuusatamises ning -pronks 4×10 km-s. Maailmameister 1976 15 km-s 980 4×10 km-s. NSV Liidu meister 1976 m-s, 1974 ja 1977—79 4×10 km-s.

[bek], Volker (30. VI 1956), Saksa DV ejõustiklane. Olümpiakuld 400 m tõkkejooks (48,70) ja -hõbe 4×400 m teatejooksus ,3) 1980.

er *[beker]*, Sabine (13. VIII 1959), Saksa DV isutaja. Olümipahõbe 3000 m-s (4.32,79) ja ks 1500 m-s (2.12,38) 1980.

rd *[begar]*, Isabelle (7. VII 1960), Prantsuse leja. Olümpiakuld 1980 floretis (naisk.).

jev, Jevgeni (20. III 1954), NSV Liidu murdsusataja, teen. meistersportlane (1978); gradi «Trud». Olümpiakuld 1980 4×10 km usatamises, -hõbe 1976 15 km-s ja -pronks 4×10 km-s. NSV Liidu meister 1978 s.

ov, Valeri (13. IV 1953), NSV Liidu maamängija; Moskva «Fili». Olümpiapronks

glazov, Anatoli (16. IX 1956), NSV Liidu leja, teen. meistersportlane (1977); Kiievi amo». Olümpiakuld 1980 vabamaadluse kärgalus. Maailmameister 1977 helves- ja 1978 skaalus, Euroopa meister 1976 helveskaalus, Liidu meister 1977 ja 1979 kärbeskaalus.

glazov, Sergei (16. IX 1956), NSV Liidu leja, eelmise kaksikvend, teen. meistersport- (1980); Kiievi «Dünamo». Olümpiakuld 1980 maadluse sulgkaalus. Euroopa ja NSV Liidu er 1979.

ennõi, Aleksandr (24. II 1959), NSV Liidu allur, Moskva AKSK. Olümpiapronks 1980. pa meister 1979, NSV Liidu meister 1980. Sergei (23. I 1944), NSV Liidu korvpallur, meistersportlane (1968); 1968 Sverdlovski maš», 1972, 1976 ja 1980 Moskva AKSK. piakuld 1972 ning -pronks 1968, 1976 ja Maailmameister 1967 ja 1974, Euroopa meis967, 1969, 1971 ja 1979, NSV Liidu meister -74 ja 1976—80. Süütas Moskva olümpiadel olümpiatule.

, Vladimir (26. IV 1958), NSV Liidu väravMoskva «Kuntsevo». Olümpiahõbe 1980. Liidu meister 1980.

a-Novikova, Jelena (28. VII 1947), NSV vehkleja, teen. meistersportlane (1968); «Dünamo». Olümpiakuld 1968 (ind. ja naisk.), 1972 ja 1976 (naisk.), -hõbe 1980 (naisk.) ning -pronks 1976 (ind.) floretis. Maailmameister 1969 (ind.), 1970, 1971, 1974, 1975, 1977—79 (naisk.), NSV Liidu meister 1969, 1971, 1975, 1978 ja 1980 (ind.).

Benz *[bents]*, Josef (1948), Šveitsi bobisõitja. Olümpiakuld 1980 kahe-, -hõbe 1976 ja 1980 nelja- ning -pronks 1976 kahebobil. Maailmameister 1975 nelja- ja 1978—80 kahebobil, Euroopa meister 1980 neljabobil.

Berger, Jan (27. XI 1955), Tšehhoslovakkia jalgpallur. Olümpiakuld 1980.

Bērziņš *[be:-]*, Juris (8. III 1954), NSV Liidu sõudja (roolija); Riia «Dünamo». Olümpiahõbe 1980 roolijaga neljapaadil. NSV Liidu meister 1979 ja 1980.

Beseliené *[-ene]*, Vida (17. VIII 1956), NSV Liidu korvpallur, teen. meistersportlane (1980); Vilniuse «Kibirkštis». Olümpiakuld 1980. Euroopa meister 1976, 1978 ja 1980.

Bessonov, Vladimir (5. III 1958), NSV Liidu jalgpallur; Kiievi «Dünamo». Olümpiapronks 1980. NSV Liidu meister 1977.

Beyer *[baier]*, Udo (9. VIII 1955), Saksa DV kergejõustiklane. Olümpiakuld 1976 ja -pronks 1980 kuulitõukes (21.05 ja 21.06). Euroopa meister 1978. Maailmarekord: 22.15 (1978). Tema õde Gisela B. (16. VII 1960) võitis 1980. a. olümpiamängudel kettaheites 4. koha (67.08) ja vend Hans-Georg B. (3. IX 1956) väravpallis kuldmedali.

Biljaletdinov, Zinetula (13. III 1955), NSV Liidu jäähokimängija, teen. meistersportlane (1978); Moskva «Dünamo». Olümpiahõbe 1980. Maailma- ja Euroopa meister 1978 ja 1979.

Bir Bhadur, Chettri (7. IX 1955), India maahokimängija. Olümpiakuld 1980.

Bischof *[bišof]*, Martina (23. XI 1957), Saksa DV aerutaja. Olümpiakuld 1980 kahesüsta 500 m-s. Maailmameister 1977 ja 1978 kahe- ning 1978 ja 1979 neljasüsta 500 m-s.

Björkström, Lars (19. XI 1943), Brasiilia purjetaja. Olümpiakuld 1980 «Tornaadol».

Blagidze, Vahtang (27. VII 1954), NSV Liidu maadleja, teen. meistersportlane (1978); Tbilisi «Dünamo». Olümpiakuld 1980 klassikalise maadluse kärbeskaalus. Maailmameister 1978, Euroopa meister 1978 ja 1980.

Blinov, Aleksandr (1. IV 1954), NSV Liidu ratsutaja, teen. meistersportlane (1980); Frunze «Kolhoztšu». Olümpiakuld (võistk.) ja -hõbe (ind.) kolmevõistluses 1980. NSV Liidu meister 1976 (võistk.).

Boesler *[bös-]*, Martina (8. VI 1957), Saksa DV sõudja. Olümpiakuld 1980 kaheksapaadil.

Bogdanova, Julia (27. IV 1964), NSV Liidu ujuja, teen. meistersportlane (1977); Leningradi «Spartak». Olümpiapronks 1980 200 m rinnuliujumises (2.32,39). Maailmameister 1978 100 m ning Euroopa meister 1977 100 ja 200 m rinnuliujumises. NSV Liidu meister 1977—79 100 m ning 1977 ja 1978 200 m rinnuliujumises. Maailmarekordid rinnuliujumises: 100 m 1.10,31 (1978); 200 m 2.33,32 (1978).

Boisse *[buqss]*, Philippe (18. III 1955), Prantsuse vehkleja. Olümpiakuld 1980 epees (meesk.).

Bonnin *[bonnæ̃]*, Philippe (30. IV 1955), Prantsuse vehkleja. Olümpiakuld 1980 floretis (meesk.).

Borckink *[bork-]*, Annie (1951), Hollandi kiirusõutaja. Olümpiakuld 1980 1500 m-s (*2.10,95).

Boscherie *[bošəri]*, Bruno (22. II 1951), Prantsuse vehkleja. Olümpiakuld 1980 floretis (meesk.).

Botšina, Natalja (4. I 1962), NSV Liidu kergejõustiklane; Leningradi «Dünamo». Olümpiahõbe 1980 200 m jooksus (22,19) ja 4×100 m teatejooksus (42,10).

Boxhall *[boksho:l]*, Arlene (9. X 1961), Simbabve maahokimängija. Olümpiakuld 1980.

Brietzke *[bri:tske]*, Siegfried (12. VI 1952), Saksa DV sõudja. Olümpiakuld 1972 roolijata kahening 1976 ja 1980 roolijata neljapaadil. Maailmameister 1974, 1975, 1977 ja 1979 roolijata neljapaadil.

Brooks *[bruks]*, Neil (27. VII 1962), Austraalia ujuja. Olümpiakuld 1980 4×100 m kombineeritud teateujumises (3.45,70).

Broten *[broutən]*, Neal (29. XI 1959), USA jäähokimängija. Olümpiakuld 1980.

Brouquier *[brukę]*, Véronique (28. V 1957), Prantsuse vehkleja. Olümpiakuld 1980 floretis (naisk.).

Brückner *[brük-]*, Roland (14. XII 1955), Saksa DV võimleja. Olümpiakuld 1980 vabaharjutuses, -hõbe 1980 võistkondlikus mitmevõistluses, -pronks 1976 võistkondlikus mitmevõistluses ning 1980 rööbaspuil ja toenghüppes. Maailmameister 1979 vabaharjutuses.

Budnikov, Aleksandr (10. V 1956), NSV Liidu purjetaja; Moskva, relvajõud. Olümpiahõbe 1980 «Solingul». Euroopa meister 1980, NSV Liidu meister 1978—80.

Budnikov, Boriss (16. II 1942), NSV Liidu purjetaja, eelmise vend; Moskva, relvajõud. Olümpiahõbe 1980 «Solingul». Euroopa meister 1980. NSV Liidu meister 1967, 1968, 1970 ja 1972 «Staril», 1973 «Tempestil» ning 1976—80 «Solingul».

Buhr-Weigelt *[bu:r vai-]*, Liane (11. III 1956), Saksa DV sõudja. Olümpiakuld 1976 ja 1980 roolijaga paarisaerulisel neljapaadil. Maailmameister 1974, 1975 ja 1979.

Bunk, Carsten (29. II 1960), Saksa DV sõudja. Olümpiakuld 1980 paarisaerulisel neljapaadil.

Burtsev, Mihhail (21. VI 1956), NSV Liidu vehkleja, teen. meistersportlane (1980); 1976 Moskva «Burevestnik», 1980 Moskva, relvajõud. Olümpiakuld 1976 ja 1980 (meesk.) ning -hõbe 1980 (ind.) espadronis. Maailmameister 1977 ja 1979 (meesk.).

Buzunova, Natalja (4. III 1958), NSV Liidu maahokimängija; Moskva oblasti «Spartak». Olümpiapronks 1980.

Butuzova, Natalja (17. II 1954), NSV Liidu vibulaskur; Taškent, relvajõud. Olümpiahõbe 1980 harjutuses FITA 2. Euroopa meister 1980 (ind. ja naisk.), NSV Liidu meister 1979.

Bõkov, Anatoli (6. VIII 1953), NSV Liidu maadleja, teen. meistersportlane (1975); Alma-Ata «Dünamo». Olümpiakuld 1976 ja -hõbe 1980 klassikalise maadluse II kergekeskkaalus. Maailmameister 1975, NSV Liidu meister 1975 ja 1980.

Bõkova, Natalja (17. VIII 1958), NSV Liidu maahokimängija; Moskva oblasti «Spartak». Olümpiapronks 1980.

C

Cagnotto *[kanjo-]*, Franco (2. VI 1947), Itaalia vettehüppaja. Olümpiahõbe 1972 ja 1976 hoolauahüpetes ning -pronks 1980 hoolaua- ja 1972 tornihüpetes.

Chase *[tšeis]*, Elizabeth (26. IV 1950), Simbabve maahokimängija. Olümpiakuld 1980.

Chick *[tšik]*, Sandra (2. VI 1947), Simbabve maahokimängija. Olümpiakuld 1980.

Christian *[kristjən]*, David (12. V 1959), USA jäähokimängija. Olümpiakuld 1980.

Christoff *[kristəf]*, Steven (23. I 1958), USA jäähokimängija. Olümpiakuld 1980.

Cierpinski *[tsi:r-]*, Waldemar (3. VIII 1950), Saksa DV kergejõustiklane. Olümpiakuld 1976 ja 1980 maratonijooksus (*2:09.55,0 ja 2:11.03,0).

Coe *[kou]*, Sebastian (29. IX 1956), Suurbritannia kergejõustiklane. Olümpiakuld 1500 m (3.38,4) ja -hõbe 800 m jooksus (1.45,9) 1980. Maailmarekordid: 800 m-s 1.42,4 (1979); 1000 m-s 2.13,4 (1980), 1500 m-s 3.32,1 (1979); 1 miili jooksus 3.49,0 (1979). Maailma parim meessportlane 1979.

Colón *[ko-]*, Maria (25. III 1958), Kuuba kergejõustiklane. Olümpiakuld 1980 odaviskes (*68.40).

Comăneci *[komənetš]*, Nadia (12. XI 1961), Rumeenia võimleja. Olümpiakuld 1976 individuaalses mitmevõistluses, poomil ja eri kõrgusega rööbaspuil ning 1980 poomil ja vabaharjutuses, -hõbe 1976 ja 1980 võistkondlikus mitmevõistluses ning 1980 ka individuaalses mitmevõistluses, -pronks 1976 vabaharjutuses. Maailmameister 1978 poomil ja 1979 võistkondlikus mitmevõistluses. Euroopa meister 1975 individuaalses mitmevõistluses, toenghüppes, eri kõrgusega rööbaspuil ja poomil, 1977 individuaalses mitmevõistluses ja eri kõrgusega rööbaspuil ning 1979 individuaalses mitmevõistluses, vabaharjutuses ja toenghüppes. Maailma parim naissportlane 1976.

Ćosić *[tšjositšj]*, Krešimir (26. XI 1948), Jugoslaavia korvpallur. Olümpiakuld 1980, -hõbe 1968 ja 1976. Maailmameister 1970 ja 1978, Euroopa meister 1973, 1975 ja 1977.

sins [*lèiznz*], Robin (1958), Suurbritannia iluiaja. Olümpiakuld 1980 meeste üksiksõidus. ›opa meister 1980.

ley [*kauli*], Gillian (8. VII 1955), Simbabve hokimängija. Olümpiakuld 1980.

g [*kreig*], James (3. V 1957), USA jäähokiija. Olümpiakuld 1980.

pagić [*-itš*], Dražen (27. XI 1951), Jugoslaia korvpallur. Olümpiakuld 1980 ja -hõbe 1976. lmameister 1978, Euroopa meister 1973, 1975 77.

ilano [*-la:-*], Maurizio (6. IV 1957), Itaalia ejõustiklane. Olümpiakuld 1980 20 km käi- (*1:23,35,5).

ejev, Renat (13. IV 1957), NSV Liidu jalg- r; Moskva «Spartak». Olümpiapronks 1980. Liidu meister 1979.

es [*deivis*], Patricia (5. XII 1956), Simbabve kokimängija. Olümpiakuld 1980.

ətova, Jelena (7. VIII 1961), NSV Liidu võim- teen. meistersportlane (1980); Leningradi . Olümpiakuld individuaalses ja võistkond- mitmevõistluses ning -hõbe poomil 1980. Liidu meister. 1977 eri kõrgusega rööbas- ning 1980 toenghüppes.

er [*deker*], Andreas (19. VIII 1952), Saksa DV a. Olümpiakuld 1976 ja 1980 roolijata neljail. Maailmameister 1974, 1975, 1977 ja 1979. opa meister 1973 kaheksapaadil.

ev [*-itš-*], Stojan (3. VII 1959), Bulgaaria leja. Olümpiakuld kangil ja -pronks indiaalses mitmevõistluses 1980. Euroopa meister kangil ja 1979 individuaalses mitmevõistlu-

šić [*-itš/*], Mirza (9. I 1954), Jugoslaavia allur. Olümpiakuld 1980 ja -hõbe 1976. lmameister 1978, Euroopa meister 1975 ja

anenko, Viktor (26. VIII 1958), NSV Liidu ja; Alma-Ata «Dünamo». Olümpiahõbe 1980 kaalus. Euroopa meister 1979, NSV Liidu r 1979 ja 1980.

ətov, Viktor (10. V 1961), NSV Liidu maamängija; Moskva «Fili». Olümpiapronks

ugin, Nikolai (30. IV 1959), NSV Liidu korvr; Tbilisi «Dünamo». Olümpiapronks 1980.

[*dõba*], Vasile (24. VII 1954), Rumeenia aja. Olümpiakuld 1976 ühesüsta 500 m-s, 1980 neljasüsta 1000 m-s ning -pronks ühesüsta 1000 m-s ja 1980 ühesüsta 500 m-s. lmameister 1974 ühesüsta 500 m-s ja ühede 4×500 m teatesõidus, 1977 ühesüsta 500 00 m-s ning 1978 500 m-s.

[*Mirts*], Ines (2. XI 1963), Saksa DV ujuja. piakuld 400 m ja 4×100 m vabaujumises (*4.08,76 ja **3.42,71), -hõbe 200 m (1.59,64) ja 800 m vabaujumises (8.32,55) ning -pronks 100 m vabaujumises (55,65) 1980.

Diessner [*di:ss-*], Ullrich (27. XII 1954) ja Walter (26. XII 1954), Saksa DV sõudjad (kaksikvennad). Olümpiakullad 1980 ja -hõbedad 1976 roolijaga neljapaadil. Maailmameistrid 1974 ja 1977—79.

Diil-Bundi, Robert (18. XI 1958), Šveitsi jalgrattur. Olümpiakuld 1980 4000 m individuaalses jälitussõidus (4.35,66).

Difjatin, Aleksandr (7. VIII 1957), NSV Liidu võimleja, teen. meistersportlane (1979); Leningradi «Dünamo». Olümpiakuld 1980 individuaalses ja võistkondlikus mitmevõistluses ning rõngail, -hõbe 1976 võistkondlikus mitmevõistluses ja rõngail ning 1980 sanghobusel, toenghüppes, rööbaspuil ja kangil, -pronks 1980 vabaharjutuses. Maailmameister 1979 individuaalses ja võistkondlikus mitmevõistluses, toenghüppes ja rõngail. Euroopa meister 1979 sanghobusel ja rõngail. NSV Liidu meister 1975 ja 1979 individuaalses mitmevõistluses, 1975, 1976 ja 1979 sanghobusel ning 1978 ja 1979 rõngail. Lenini orden 1980.

Dmitrenko, Grigori (1. VII 1945), NSV Liidu sõudja (roolija); Kiievi «Dünamo». Olümpiapronks 1980 kaheksapaadil. NSV Liidu meister 1973 roolijaga kahe- ja neljapaadil ning 1980 kaheksapaadil.

Doberschütz [*do:beršüts*], Jens (5. X 1957), Saksa DV sõudja. Olümpiakuld 1980 kaheksapaadil. Maailmameister 1979 roolijaga neljapaadil.

Doering [*dö:r-*], Lothar (23. X 1950), Saksa DV väravpallur. Olümpiakuld 1980.

Dolgov, Vladimir (11. V 1960), NSV Liidu ujuja; Harkovi «Dünamo». Olümpiapronks 1980 100 m seliliujumises (57,63). NSV Liidu meister 1979 200 m seliliujumises.

Dolinin, Valeri (25. VII 1953), NSV Liidu sõudja, teen. meistersportlane (1978); 1976 Leningradi «Trud», 1980 Leningrad, relvajõud. Olümpiahõbe 1980 ja -pronks 1976 roolijata neljapaadil. Maailmameister 1978, NSV Liidu meister 1977—79.

Dombrowski, Lutz (25. VI 1959), Saksa DV kergejõustiklane. Olümpiakuld 1980 kaugushüppes (8.54).

Dorohhov, Vladimir (18. II 1954), NSV Liidu võrkpallur, teen. meistersportlane (1978); Leningradi «Avtomobilist». Olümpiakuld 1980 ja -hõbe 1976. Maailmameister 1978, Euroopa meister 1975, 1977 ja 1979, NSV Liidu meister 1974.

Dovgan, Nikolai (15. VII 1955), NSV Liidu sõudja; Kiievi «Vodnik». Olümpiahõbe 1980 paarisaerulisel neljapaadil. NSV Liidu meister 1974—76, 1978 ja 1979 ühepaadil ning 1980 paarisaerulisel kahepaadil.

Dreibrodt [*draibrot*], Günter (26. VII 1951), Saksa DV väravpallur. Olümpiakuld 1980.

Dreifke [*drai-*], Joachim (26. XII 1952), Saksa DV sõudja. Olümpiakuld 1980 paarisaerulisel kahepaadil ja -pronks 1976 ühepaadil. Maailmameister 1977 ühepaadil ning 1974, 1978 ja 1979 paarisaerulisel neljapaadil.

Džumanazarov, Satõmkul (17. IX 1951), NSV Liidu kergejõustiklane; Frunze «Kolhoztšu». Olümpiapronks 1980 maratonijooksus (2:11.35,0).

Dundr, Frank (25. I 1957), Saksa DV sõudja. Olümpiakuld 1980 paarisaerulisel neljapaadil. Maailmameister 1977 ja 1978.

Duvigneau [*düvinjo*], Bernd (3. XII 1955), Saksa DV aerutaja. Olümpiakuld 1980 ja -pronks 1976 neljasüsta 1000 m-s. Maailmameister 1978 ja 1979 neljasüsta 500 m-s ning 1974, 1978 ja 1979 1000 m-s.

Dähn [*dö:n*], Gottfried (10. VI 1951), Saksa DV sõudja. Olümpiakuld 1976 kaheksapaadil ja 1980 roolijaga neljapaadil. Maailmameister 1975 kaheksapaadil ning 1977 ja 1978 roolijaga neljapaadil. Euroopa meister 1973 roolijata neljapaadil.

Dühring [*dü:r-*], Uwe (23. XI 1955), Saksa DV sõudja. Olümpiakuld 1980 kaheksapaadil. Maailmameister 1978.

E

Eberle, Emilia (4. III 1964), Rumeenia võimleja. Olümpiahõbe 1980 võistkondlikus mitmevõistluses ja rööbaspuil. Maailmameister 1979 võistkondlikus mitmevõistluses ja vabaharjutuses.

Emirzjan, Sirvard (5. VI 1966), NSV Liidu vettehüppaja; Jerevani «Dünamo». Olümpiahõbe 1980 tornihüpetes. NSV Liidu meister 1979.

English [*ingliš*], Sarah (27. XI 1955), Simbabve maahokimängija. Olümpiakuld 1980.

Enke, Karin (20. VI 1961), Saksa DV kiiruisutaja. Olümpiakuld 1980 500 m-s (*41,78). Maailmameister 1980 sprindimitmevõistluses.

Eruzione [*erutsio:ne*], Michael (25. X 1954), USA jäähokimängija. Olümpiakuld 1980.

Evans [*evənz*], Peter (1. VIII 1961), Austraalia ujuja. Olümpiakuld 4×100 m kombineeritud teateujumises (3.45,70) ja -pronks 100 m rinnuliujumises (1.03,96).

F

Fadejeva, Maria (4. III 1958), NSV Liidu sõudja, teen. meistersportlane (1979); Pihkva «Spartak». Olümpiapronks 1980 roolijaga neljapaadil. Maailmameister 1979, NSV Liidu meister 1978—80.

Faragó [*-go:*], Tamás (5. VIII 1952), Ungari veepallur. Olümpiakuld 1976, -hõbe 1972 ja -pronks 1980. Maailmameister 1973, Euroopa meister 1974 ja 1977.

Fedjukin, Anatoli (26. I 1952), NSV Liidu väravpallur, teen. meistersportlane (1976); 1976 Moskva «Zeniit», 1980 Moskva AKSK. Olümpiakuld 1976 ja -hõbe 1980. NSV Liidu meister 1978—80.

Ferjabnikova, Nelli (14. V 1949), NSV Liidu korvpallur, teen. meistersportlane (1971); Moskva oblasti «Spartak». Olümpiakuld 1976 ja 1980. Maailmameister 1971 ja 1975, Euroopa meister 1970, 1972, 1974, 1976 ja 1978, NSV Liidu meister 1978.

Fernandis, Mervyn (12. IV 1959), India maahokimängija. Olümpiakuld 1980.

Fessenko, Sergei (29. I 1959), NSV Liidu ujuja, teen. meistersportlane (1977); Krivoi Rogi «Avangard». Olümpiakuld 200 m liblikujumises (1.59,76) ja -hõbe 400 m kompleksujumises (4.23,43) 1980. Euroopa meister 1977 400 m kompleksujumises. NSV Liidu meister 1977 ja 1978 400 m kompleksning 1979 200 m liblikujumises.

Fetjssov, Vjatšeslav (20. IV 1958), NSV Liidu jäähokimängija, teen. meistersportlane (1979); Moskva AKSK. Olümpiahõbe 1980. Maailma- ja Euroopa meister 1978, NSV Liidu meister 1977—80.

Filatova, Maria (19.VII 1961), NSV Liidu võimleja, teen. meistersportlane (1977); Leninsk-Kuznetski «Burevestnik». Olümpiakuld 1976 ja 1980 võistkondlikus mitmevõistluses ning -pronks 1980 eri kõrgusega rööbaspuil. Maailmameister 1978 võistkondlikus mitmevõistluses, Euroopa meister 1977 vabaharjutuses. NSV Liidu meister 1977 individuaalses mitmevõistluses, 1977 ja 1978 poomil ning 1978 ka vabaharjutuses.

Filippova, Nadežda (17. IX 1959), NSV Liidu maahokimängija; Gorki «Spartak». Olümpiapronks 1980.

Fink, Rudi (6. VII 1958), Saksa DV poksija. Olümpiakuld 1980 sulgkaalus.

Fischer [*fišer*], Birgit (25. II 1962), Saksa DV aerutaja. Olümpiakuld 1980 ühesüsta 500 m-s. Maailmameister 1979 neljasüsta 500 m-s.

Flament [*flamą*^{n}], Didier (4. I 1951), Prantsuse vehkleja. Olümpiakuld 1980 ja -pronks 1976 floretis (meesk.). Maailmameister 1978 (ind.).

Foltán [*-a:n*], László (25. V 1953), Ungari aerutaja. Olümpiakuld 1980 kahekanuu 500 m-s. Maailmameister 1977 ja 1978.

Ford [*fo:*^{r}*d*], Michelle (15. VII 1962), Austraalia ujuja. Olümpiakuld 800 m vabaujumises (*8.28,90) ja -pronks 200 m liblikujumises (2.11,66) 1980. Maailmarekordid: 800 m vabaujumises 8.34,86 ja 8.31,30 (1978).

Friedrich [*fri:drih*], Jörg (7. VII 1959), Saksa DV sõudja. Olümpiakuld 1980 kaheksapaadil. Maailmameister 1979.

Frolova, Ljudmila (29. VII 1953), NSV Liidu maahokimängija; Moskva «Spartak». Olümpiapronks 1980.

…va, Nõsa (11. X 1948), NSV Liidu sõudja …ja), teen. meistersportlane; Novgorodi …tak». Olümpiahõbe 1980 kaheksapaadil. …mameister 1978 ja 1979. Euroopa meister …roolijaga neljapaadil ning 1971 ja 1973 …ksapaadil. NSV Liidu meister 1970, 1972, …976 ja 1977 roolijaga neljapaadil ning …1973—75 ja 1978—80 kaheksapaadil.

…ich [*trõ:lih*], Silvia (24. II 1959), Saksa DV …a. Olümpiakuld 1980 roolijaga neljapaadil.

…ba, Ezio (2. XII 1958), Itaalia džuudomaad… Olümpiakuld 1980 kergekaalus.

…as [*-da*], Hubert (17. IV 1957), Prantsuse …eja. Olümpiakuld 1980 epees (meesk.).

…nskis, Artūrs (25. V 1957), NSV Liidu sõudja; …«Dünamo». Olümpiahõbe 1980 roolijaga …paadil. NSV Liidu meister 1979 ja 1980.

…v, Aleksandr (17. VI 1947), NSV Liidu las… …een. meistersportlane (1976); Minsk, relva… …Olümpiakuld 1976 ja -pronks 1980 metsseа… …ses (**579 ja 587). Maailmameister 1973 ja …meesk.) ning 1979 (ind. ja meesk.), Euroopa …r 1973, 1977 ja 1978 (meesk.), NSV Liidu …r 1976 (ind.) ja 1978 (meesk.). Maailma… …kuld: vahelduva kiirusega liikuvasse märki …ises 387 (ind. 1979) ja 1533 (meesk., 1979).

…njev, Valeri (7. VIII 1954), NSV Liidu jalg… …; Moskva «Dünamo». Olümpiapronks 1980.

…er, Hartwig (10. XI 1954), Saksa DV kerge… …iklane. Olümpiakuld 1980 50 km käimises …24,0).

…in-Latrille [*godäⁿ latrij*], Brigitte (15. IV …, Prantsuse vehkleja. Olümpiakuld 1980 ja …1976 floretis (naisk.).

…kov, Juri (3. V 1953), NSV Liidu jalgpallur; …va «Spartak». Olümpiapronks 1980. NSV …meister 1979.

…er [*gais-*], Ines (16. II 1963), Saksa DV …Olümpiakuld 1980 200 m liblikujumises …44).

…iss [*genǫiss*], Carsta (30. XI 1959), Saksa DV …aja. Olümpiakuld 1980 kahesüsta 500 m-s. …lmameister 1978 neljasüsta 500 m-s.

…ge [*džo:rdž*], Maureen (1. IX 1955), Simbabve …okimängija. Olümpiakuld 1980.

…ardt [*-rt*], Hans-Jürgen (5. IX 1954), Saksa …bobisõitja. Olümpiakuld nelja- ja -hõbe …bobil 1980. Maailmameister 1977 ja 1980 …bobil, Euroopa meister 1979 kahe- ja neljа-

…ch [*-ah*], Ernst (19. III 1947), Saksa DV …pallur. Olümpiakuld 1980.

…eshausen [*-zen*], Bernhard (21. VIII 1951), …DV bobisõitja. Olümpiakuld 1976 kahe- ning …ja 1980 neljabobil, -hõbe 1980 kahebobil. Maailmameister 1976 kahe- ning 1976, 1977 ja 1980 neljabobil. Euroopa meister 1979 kahe- ja neljabobil.

Geweniger [*-ę:n-*], Ute (24. II 1964), Saksa DV ujuja. Olümpiakuld 1980 100 m rinnuliujumises (1.10,22; eelu. **1.10,11) ja 4×100 m kombineeritud teateujumises (**4.06,67). Maailmarekord: 100 m rinnuliujumises 1.10,20 (1980).

Giljazova, Nailja (2. I 1953), NSV Liidu vehkleja, teen. meistersportlane (1976); Kaasani «Dünamo». Olümpiakuld 1976 ja -hõbe 1980 floretis (naisk.). Maailmameister 1974, 1975 ja 1977—79 (naisk.), NSV Liidu meister 1979 (ind.).

Giovannetti [*džo-*], Luciano (25. IX 1945), Itaalia laskur. Olümpiakuld 1980 jahilaskmises kaevikrajalt (198).

Gjurova, Ginka (15. IV 1954), Bulgaaria sõudja. Olümpiahõbe 1976 ja 1980 roolijaga neljapaadil.

Glass, Bernhard (6. XI 1957), Saksa DV kelgutaja. Olümpiavõitja ja maailmameister 1980 ühekelgul.

Glubọkova, Lidia (17. IX 1953), NSV Liidu maahokimängija; Moskva oblasti «Spartak». Olümpiapronks 1980.

Gnauck [*-uk*], Maxi (10. X 1964), Saksa DV võimlejа. Olümpiakuld eri kõrgusega rööbaspuil, -hõbe individuaalses mitmevõistluses ning -pronks võistkondlikus mitmevõistluses ja vabaharjutuses 1980. Maailmameister 1979 eri kõrgusega rööbaspuil.

Goišťšik, Tatjana (6. VII 1952), NSV Liidu kergejõustiklane, teen. meistersportlane (1980); Irkutski «Trud». Olümpiakuld 1980 4×400 m teatejooksus (3.20,2).

Golikov, Aleksandr (26. XI 1952), NSV Liidu jäähokimängija, teen. meistersportlane (1978); Moskva «Dünamo». Olümpiahõbe 1980. Maailma- ja Euroopa meister 1978 ja 1979.

Golikov, Vladimir (10. VI 1954), NSV Liidu jäähokimängija, eelmise vend, teen. meistersportlane (1978); Moskva «Dünamo». Olümpiahõbe 1980. Maailma- ja Euroopa meister 1978 ja 1979.

Gómez [*gomes*], José (28. I 1959), Kuuba poksija. Olümpiakuld 1980 II keskkaalus. Maailmameister 1978.

Gontšarọv, Aleksandr (27. III 1959), NSV Liidu maahokimängija; Alma-Ata «Dünamo». Olümpiapronks 1980. NSV Liidu meister 1977—79.

Goodhew [*gụdhju:*], Duncan (27. V 1957), Suurbritannia ujuja. Olümpiakuld 100 m rinnuliujumises (1.03,34) ja -pronks 4×100 m kombineeritud teateujumises (3.47,71) 1980.

Gorbạtkọva, Nelli (25. VI 1958), NSV Liidu maahokimängija; Andižani «Andižanka». Olümpiapronks 1980. NSV Liidu meister 1979 ja 1980.

Grant [*gra:nt*], Ann (6. V 1955), Simbabve maahokimängija. Olümpiakuld 1980.

Grẹgor, Andreas (27. IV 1955), Saksa DV sõudja (roolija). Olümpiakuld 1980 roolijaga neljapaadil. Maailmameister 1977 ja 1978.

Grišin, Jevgeni (1. X 1959), NSV Liidu veepallur, Boriss G-i poeg, teen. meistersportlane (1980); Moskva «Dünamo». Olümpiakuld 1980.

Grišťšenkọva, Alla (27. VIII 1961), NSV Liidu ujuja; Tšeljabinski «Trud». Olümpiapronks 1980 4×100 m kombineeritud teateujumises (4.13,61). NSV Liidu meister 1978 ja 1979 100 ja 200 m liblikujumises.

Gruner [*gru:-*], Klaus (22. VIII 1952), Saksa DV väravpallur. Olümpiakuld 1980.

Gunba, Saida (30. VIII 1959), NSV Liidu kergejõustiklane; Tbilisi «Burevestnik». Olümpiahõbe 1980 odaviskes (67.76). NSV Liidu meister 1978 ja 1979.

Gurjeva, Jelena (29. XI 1958), NSV Liidu maahokimängija; Moskva «Krõlja Sovetov». Olümpiapronks 1980.

Gussev, Aleksandr (21. II 1955), NSV Liidu maahokimängija; Sverdlovski ASK. Olümpiapronks 1980. NSV Liidu meister 1980.

Göhr-Oelsner [*gö:r öl-*], Marlies (21. III 1958), Saksa DV kergejõustiklane. Olümpiakuld 1976 ja 1980 4×100 m teatejooksus (*42,55 ja **41,60) ja -hõbe 1980 100 m jooksus (11,07). Euroopa meister 1978 100 m-s. Maailmarekordid: 100 m jooksus 10,88 (1977); 4×100 m teatejooksus 42,50 (1976), 42,27 (1978), 42,10, 42,09 (1979), 42,09 ja 41,85 (1980); 4×200 m teatejooksus 1.32,40 (1976) ja 1.28,15 (1980).

H

Habareli, Šota (26. XII 1958), NSV Liidu džuudomaadleja, teen. meistersportlane (1980); Tbilisi, relvajõud. Olümpiakuld 1980 kergekeskkaalus.

Hahn [*ha:n*], Norbert (6. I 1954), Saksa DV kelgutaja. Olümpiakuld 1976 ja 1980 kahekelgul. Maailmameister 1976, 1977 ja 1980, Euroopa meister 1973, 1975, 1978 ja 1980.

Ham, Alina (16. I 1959), NSV Liidu maahokimängija; Andižani «Andižanka». Olümpiapronks 1980. NSV Liidu meister 1979 ja 1980.

Hansen, Erik (14. VI 1945), Taani purjetaja. Olümpiakuld 1976 ja 1980 «Solingul».

Harlạmov, Valeri (14. I 1948), NSV Liidu jäähokimängija, teen. meistersportlane (1969); Moskva AKSK. Olümpiakuld 1972 ja 1976 ning -hõbe 1980. Maailmameister 1969—71, 1973—75, 1978 ja 1979, Euroopa meister 1969, 1970, 1973—75, 1978 ja 1979, NSV Liidu meister 1968, 1970—73, 1975 ja 1977—80.

Harmenberg [*-bärj*], Johan (8. IX 1954), Rootsi vehkleja. Olümpiakuld 1980 epees (ind.). Maailmameister 1977 (ind. ja meesk.).

Harrington [*häringtən*], John (24. V 1957), USA jäähokimängija. Olümpiakuld 1980.

Hartnick [*-ik*], Hans-Joachim (12. I 1955), Saksa DV jalgrattur. Olümpiahõbe 1980 meeskonnasõidus. Maailmameister 1979. Võitis 1976 rahutuuri (ind.).

Heiden [*hi:dən*], Eric (14. VI 1958), USA kiiruisutaja. Olümpiakuld 1980 500 m-s (*38,03), 1000 m-s (*1.15,18), 1500 m-s (*1.55,44), 5000 m-s (*7.02,29) ja 10 000 m-s (**14.28,13). Maailmameister 1977—79 mitmevõistluses ja 1977—80 sprindimitmevõistluses. Maailmarekordid: 500 m-s 38,80 (1977); 1000 m-s 1.14,99 (1978), 1.14,37 (1979), 1.13,60 (1980); 1500 m-s 1.54,79 (1980); 3000 m-s 4.07,10 (1978); 10 000 m-s 14.43,11 (1979); sprindimitmevõistluses 150,255 p. (1980). Tema õde Elizabeth H. (27. IX 1959) võitis 1980 olümpiapronksmedali 3000 m kiiruisutamises (4.33,77); maailmameister 1979 kiiruisutamise mitmevõistluses ja 1980 jalgratturite grupisõidus maanteel.

Helm, Rüdiger (6. X 1956), Saksa DV aerutaja. Olümpiakuld 1976 ühe- ning 1980 ühe- ja neljasüsta 1000 m-s, -pronks 1976 ühesüsta 500 m-s ja neljasüsta 1000 m-s ning 1980 kahesüsta 500 m-s. Maailmameister 1978 ja 1979 ühe- ja neljasüsta 1000 m-s ning 1978 kahesüsta 500 m-s.

Heppner, Uwe (18. VII 1960), Saksa DV sõudja. Olümpiakuld 1980 paarisaerulisel neljapaadil.

Hernández [*ern- -es*], Juan (24. XII 1962), Kuuba poksija. Olümpiakuld 1980 kukk-kaalus.

Herrẹra [*err-*], Ángel (2. VIII 1952), Kuuba poksija. Olümpiakuld 1976 sulg- ja 1980 kergekaalus. Maailmameister 1978 sulgkaalus.

Hesse-Schmidt [*-šmit*], Veronika (24. VIII 1952), Saksa DV murdmaasuusataja. Olümpiakuld 1980 ja -pronks 1976 4×5 km teatesuusatamises. Maailmameister 1980 20 km-s ja 4×5 km-s.

Hesslich [*-ih*], Lutz (17. I 1959), Saksa DV jalgrattur. Olümpiakuld 1980 sprindisõidus. Maailmameister 1979.

Hidijatụllin, Vagiz (3. III 1959), NSV Liidu jalgpallur; Moskva «Spartak». Olümpiapronks 1980. NSV Liidu meister 1979.

Hildgartner, Paul (8. VI 1952), Itaalia kelgutaja. Olümpiakuld 1972 kahe- ja -hõbe 1980 ühekelgul. Maailmameister 1971 ja 1972 kahe- ning 1978 ühekelgul. Euroopa meister 1971 ja 1974 kahening 1978 ühekelgul.

Hloptseva, Jelena (21. V 1960), NSV Liidu sõudja, teen. meistersportlane (1980); Minski «Spartak». Olümpiakuld 1980 paarisaerulisel kahepaadil. NSV Liidu meister 1977 paarisaerulisel kahe- ja 1978—80 paarisaerulisel neljapaadil.

Hoffmann, Falk (29. VIII 1952), Saksa DV vettehüppaja. Olümpiakuld 1980 tornihüpetes. Euroopa meister 1977 hoolauahüpetes.

…ann, Jaan (26. X 1955), Saksa DV iluuisu-…Olümpiahõbe 1980 meeste üksiksõidus. Maa-…meister 1974 ja 1980, Euroopa meister 1974 …7—79.

…uri, Tengiz (24. V 1955), NSV Liidu džuudo-…eja, teen. meistersportlane (1980); Tbilisi, …ud. Olümpiahõbe 1980 poolraskekaalus. …mameister 1979, Euroopa meister 1976 ja …NSV Liidu meister 1979.

…tt [*hagət*], Susan (29. VI 1954), Simbabve …kimängija. Olümpiakuld 1980.

…Rainer (3. IV 1956), Saksa DV väravpallur. …piakuld 1980.

…, Bernd (4. III 1955), Saksa DV sõudja. …piakuld 1980 kaheksapaadil. Maailmameister …a 1979.

…nbeck [*-lz- -ek*], Sarina (5. VII 1962), Saksa …juja. Olümpiakuld 1980 4×100 m vaba-…ses (**3.42,71).

…nko, Vladimir (18. I 1953 Taldom, Moskva …, Eesti NSV purjetaja, suurmeister (1979); …, relvajõud. 1980. a. olümpiamängudel …«470» 10. koht. Euroopa meistrivõistlustel …. koht. NSV Liidu meistrivõistluste kuld- …1975 ja 1979, pronksmedal 1977. Eesti NSV …r 1976.

…r, Anton (Toni) (1. IV 1958), Austria suusa-…ja. Olümpiakuld 1980 hüpetes 70 m mäelt …be 1976 hüpetes 90 m mäelt. Maailmameis-…980 hüpetes 70 m mäelt. Maailmarekord: …ennus 176 m (1976).

…tova, Galina (28. II 1952), NSV Liidu maa-…ängija; Moskva «Krõlja Sovetov». Olüm-…nks 1980.

…Corneliu (27. VI 1951), Rumeenia laskur. …piakuld 1980 olümpiakiirlaskmises (596). …pa meister 1977.

…nko, Boriss (26. XII 1958), NSV Liidu …skur; Bresti «Krasnoje Znamja». Olümpia-…1980 harjutuses FITA 2.

…ko, Mihhail (19. V 1950), NSV Liidu väräv- …(väravavaht), teen. meistersportlane (1976); …Zaporožje «Burevestnik», 1980 Kiievi ASK. …piakuld 1976 ja -hõbe 1980.

…v, Mihhail (18. IV 1958), NSV Liidu vee-…, teen. meistersportlane (1980); Moskva …mo». Olümpiakuld 1980.

…aja, Tatjana (27. III 1958), NSV Liidu korv-…, teen. meistersportlane (1980); Minski …zont». Olümpiakuld 1980.

…ko, Jevgeni (27. VI 1938), NSV Liidu kerge-…klane; Minski «Tööjõureservid». Olümpia-…s 1980 50 km käimises (3:56.32,0). NSV Liidu meister 1980. Maailmarekord 3:37.36,0 (1980).

Iqbal [*ikbəl*], Zafar (20. VI 1956), India maa-hokimängija. Olümpiakuld 1980.

J

Jahl-Schlaak [*ja:l šl-*], Evelin (28. III 1956), Saksa DV kergejõustiklane. Olümpiakuld 1976 ja 1980 kettaheites (*69.00 ja *69.96). Euroopa meister 1978. Maailmarekordid: 70.72 (1978), 71.50 (1980).

Jakuša, Vassili (30. VI 1958), NSV Liidu sõudja; Aserbaidžaani NSV, relvajõud. Olümpiahõbe 1980 ühepaadil. NSV Liidu meister 1980 ühe- ja paarisaerulisel neljapaadil.

Jambulatov, Rustam (10. XI 1950), NSV Liidu laskur; Taškendi «Mehnat». Olümpiahõbe jahilaskmises kaevikrajalt 1980 (196). Euroopa meister 1979 (meesk.).

Janaszak [*džänəsək*], Steve (7. I 1957), USA jäähokimängija. Olümpiakuld 1980.

Jarkin, Anatoli (11. XI 1958), NSV Liidu jalgrattur, teen. meistersportlane (1980); Kuibõšev, relvajõud. Olümpiakuld 1980 meeskonnasõidus. NSV Liidu meister 1979 mitmepäevasõidus (meesk.).

Jatskevitš, Aleksandr (25. III 1958), NSV Liidu džuudomaadleja; Riia «Dünamo». Olümpiapronks 1980 keskkaalus. Euroopa meister 1978 ja 1980, NSV Liidu meister 1980.

Jaunich [*-ih*], Hans-Georg, Saksa DV väravpallur. Olümpiakuld 1980.

Jelissejev, Vitali (26. II 1950), NSV Liidu sõudja, teen. meistersportlane (1978); Moskva «Burevestnik». Olümpiahõbe 1980 roolijata neljapaadil. Maailmameister 1977 roolijata kahepaadil. NSV Liidu meister 1977 roolijata kahepaadil, 1978 roolijaga ja 1980 roolijata neljapaadil.

Jembahtova, Tatjana (17. I 1956), NSV Liidu maahokimängija; Taškendi «Universitet». Olümpiapronks 1980.

Jemiž, Arambi (9. II 1953), NSV Liidu džuudomaadleja; Maikopi «Urožai». Olümpiapronks 1980 kärbeskaalus. NSV Liidu meister 1978.

Jensen, Bjørg Eva (9. II 1960), Norra kiiruisutaja. Olümpiakuld 1980 3000 m-s (*4.32,13).

Jensen, Poul (2. VII 1944), Taani purjetaja. Olümpiakuld 1976 ja 1980 «Solingul».

Jerjomin, Stanislav (26. II 1951), NSV Liidu korvpallur; Moskva AKSK. Olümpiapronks 1980. Euroopa meister 1979, NSV Liidu meister 1976—80.

Jerkov, Željko (6. XI 1953), Jugoslaavia korvpallur. Olümpiakuld 1980 ja -hõbe 1976. Maailmameister 1978, Euroopa meister 1973, 1975 ja 1977.

Jermilov, Aleksandr (12. XII 1954), NSV Liidu võrkpallur, teen. meistersportlane (1978); Leningradi «Avtomobilist». Olümpiakuld 1980 ja -hõbe 1976. Maailmameister 1978, Euroopa meister 1975, 1977 ja 1979.

Johnson [*džonsən*], Mark (22. IX 1957), USA jäähokimängija. Olümpiakuld 1980.

Jolyot [*žolǰo*], Pascal (26. VII 1958), Prantsuse vehkleja. Olümpiakuld (meesk.) ja -hõbe (ind.) floretis 1980.

Jovaiša, Sergejus (17. XII 1954), NSV Liidu korvpallur; Kaunase «Žalgiris». Olümpiapronks 1980.

Jurtšenko, Vassili (26. V 1950), NSV Liidu aerutaja, teen. meistersportlane (1975); 1976 Dnepropetrovski, 1980 Tsjurupinski «Burevestnik». Olümpiahõbe 1976 ühekanuu 1000 m-s ja -pronks 1980 kahekanuu 1000 m-s. Maailmameister 1974 ja 1975 ühekanuu 1000 m-s ning 1973 ja 1975 10 000 m-s, 1977 ja 1979 kahekanuu 1000 m-s ning 1979 10 000 m-s. NSV Liidu meister 1972 ja 1975 ühekanuu 1000 m-s ning 1971, 1974, 1975 ja 1977 10 000 m-s, 1975 ühekanuude 4×500 m teatesõidus, 1977, 1979 ja 1980 kahekanuu 1000 m-s ja 1979 10 000 m-s.

Jährling [*je:r-*], Harald (20. VI 1954), Saksa DV sõudja. Olümpiakuld 1976 ja 1980 roolijaga kahepaadil. Maailmameister 1978 kaheksapaadil.

Jäschke [*ješke*], Martina (6. V 1960), Saksa DV vettehüppaja. Olümpiakuld 1980 tornihüpetes.

K

Kabanov, Aleksandr (14. VI 1948), NSV Liidu veepallur, teen. meistersportlane (1972); 1972 Moskva Riiklik Ülikool, 1980 Moskva MSL KSK. Olümpiakuld 1972 ja 1980. Maailmameister 1975, NSV Liidu meister 1972—78.

Kačar [*katšar*], Slobodan (15. IX 1957), Jugoslaavia poksija. Olümpiakuld 1980 poolraskekaalus.

Kačiušytė [*katšjušj:te*], Lina (1. I 1963), NSV Liidu ujuja, teen. meistersportlane (1978); Vilniuse «Žalgiris». Olümpiakuld 1980 200 m rinnuliujumises (*2.29,54). Maailmameister 1978, NSV Liidu meister 1979. Maailmarekordid: 2.33,11, 2.31,42 (1978), 2.28,36 (1979).

Kakošin, Viktor (11. X 1957), NSV Liidu sõudja; Kiievi «Dünamo». Olümpiapronks 1980 kaheksapaadil. NSV Liidu meister 1980.

Kalinina, Irina (8. II 1959), NSV Liidu vettehüppaja, teen. meistersportlane (1975); Pensa «Trud». Olümpiakuld 1980 hoolauahüpetes. Maailmameister 1975 ja 1978 hoolaua- ning 1978 tornihüpetes, Euroopa meister 1977 hoolaua- ja tornihüpetes. NSV Liidu meister 1973, 1975 ja 1976 hoolaua- ja tornihüpetes ning 1977, 1979 ja 1980 hoolauahüpetes.

Kamkin, Aleksei (15. X 1952), NSV Liidu sõudja; Leningrad, relvajõud. Olümpiahõbe 1980 roolijata neljapaadil. NSV Liidu meister 1980.

Kanõgin, Igor (6. VI 1956), NSV Liidu maadleja; Vitebski «Dünamo». Olümpiahõbe 1980 klassikalise maadluse II keskkaalus. Euroopa ja NSV Liidu meister 1980.

Kapheim [*-haim*], Ramona (8. I 1958), Saksa DV sõudja. Olümpiakuld 1980 roolijaga neljapaadil.

Karagjan, Ašot (23. I 1951), NSV Liidu vehkleja; Moskva «Dünamo». Olümpiahõbe floretis (meesk.) ja -pronks epees (meesk.) 1980. Maailmameister 1979 epees (meesk.).

Karlova, Larissa (7. VIII 1958), NSV Liidu väravpallur, teen. meistersportlane (1980); Kiievi «Spartak». Olümpiakuld 1976 ja 1980. NSV Liidu meister 1976—80.

Karnatz [*-ts*], Ulrich (2. XII 1952), Saksa DV sõudja. Olümpiakuld 1976 ja 1980 kaheksapaadil. Maailmameister 1975 ja 1977—79.

Karponossov, Gennadi (21. XI 1950), NSV Liidu iluuisutaja, teen. meistersportlane (1977); Moskva «Dünamo». Olümpiakuld 1980 jäätantsus koos Natalja Linitšukiga. Maailmameister 1978 ja 1979, Euroopa meister 1979 ja 1980, NSV Liidu meister 1976.

Karppinen, Pertti (17. II 1953), Soome sõudja. Olümpiakuld 1976 ja 1980 ühepaadil. Maailmameister 1979.

Karšakevitš, Aleksandr (6. IV 1959), NSV Liidu väravpallur; Minski ASK. Olümpiahõbe 1980.

Kassatonov, Aleksei (14. X 1959), NSV Liidu jäähokimängija; Moskva AKSK. Olümpiahõbe 1980. NSV Liidu meister 1979 ja 1980.

Kaširin, Juri (20. I 1959), NSV Liidu jalgrattur, teen. meistersportlane (1980); Doni-äärse Rostovi «Lokomotiiv». Olümpiakuld 1980 meeskonnasõidus. NSV Liidu meister 1979.

Kazankina, Tatjana (17. XII 1951), NSV Liidu kergejõustiklane, teen. meistersportlane (1976); Leningradi «Burevestnik». Olümpiakuld 1976 ja 1980 1500 m jooksus (4.05,48 ja *3.56,6) ning 1976 800 m-s (**1.54,94). NSV Liidu meister 1975—77 1500 m-s. Maailmarekordid: 1500 m-s 3.56,0 (1976), 3.55,0 ja 3.52,5 (1980); 4×800 m-s 7.52,3 (1976). Lenini orden 1980.

Kaushik [*kaušik*], Maharaj Krishon (2. V 1955), India maahokimängija. Olümpiakuld 1980.

Kerry [*keri*], Mark (4. VIII 1959), Austraalia ujuja. Olümpiakuld 4×100 m kombineeritud teateujumises (3.45,70) ja -hõbe 200 m seliliujumises (2.03,14) 1980.

Kićanović [*kitšja:novitšj*], Dragan (17. VIII 1954), Jugoslaavia korvpallur. Olümpiakuld 1980 ja -hõbe 1976. Maailmameister 1978, Euroopa meister 1973, 1975 ja 1977.

…ev, Juri (28. II 1955), NSV Liidu väravpal-…en. meistersportlane (1976); Moskva AKSK. …piakuld 1976 ja hõbe 1980. NSV Liidu meis-…76—80.

…Nelli (29. VII 1957), NSV Liidu võimleja, …meistersportlane (1976); 1976 Tšimkendi …ta, 1980 Minsk, relvajõud. Olümpiakuld …võistkondlikus mitmevõistluses, vabaharju- …ja toenghüppes ning 1980 võistkondlikus …võistluses ja vabaharjutuses, -hõbe 1976 …duaalses mitmevõistluses. Maailmameister …ja 1978 võistkondlikus mitmevõistluses, …ka toenghüppes ja vabaharjutuses ning 1979 …duaalses mitmevõistluses. Euroopa meister …vabaharjutuses ja 1977 toenghüppes. NSV …meister 1973 ja 1975 eri kõrgusega rööbas- …1976 toenghüppes, 1975 ja 1976 poomil, …ja 1979 vabaharjutuses ning 1980 indi- …alses mitmevõistluses.

… Nikolai (22. XI 1957), NSV Liidu kerge- …klane; Gomeli «Lokomotiiv». Olümpiapronks …00 m jooksus (1.46,0). NSV Liidu meister …00 m jooksus ja 1979 4×800 m teatejook- …ailmarekord: 4×800 m-s 7.08,1 (1978).

…ov, Vladimir (1. I 1957), NSV Liidu kerge- …klane, teen. meistersportlane (1980); Kre- …gi «Avangard». Olümpiakuld 1980 kuuli- …(*21,35).

…, Piet (17. IX 1951), Hollandi kiiruisutaja. …piakuld 1976 10 000 m-s (*14.50,59) ning …1976 5000 m-s (7.26,47) ja 1980 10 000 m-s …03). Maailmameister 1976. Maailmarekor- …000 m-s 7.04,86 ja 7.02,38 (1976).

…ov, Valeri (15. X 1958), NSV Liidu sõudja; …radi «Dünamo». Olümpiahõbe 1980 paaris- …el neljapaadil. NSV Liidu meister 1977 …dil.

…ov, Sergei (30. I 1954), NSV Liidu maahoki- …ja; Moskva «Fili». Olümpiapronks 1980.

…*klir*], Cornelia (19. III 1957), Saksa DV … Olümpiakuld 1980 roolijata kahepaadil. …meister 1977 kaheksapaadil ning 1978 ja …olijata kahepaadil.

…challer [*klir ša-*], Johanna (13. IX 1952), …DV kergejõustiklane. Olümpiakuld 1976 ja …1980 100 m tõkkejooksus (12,77 ja 12,63). …pa meister 1978. Maailmarekord: 4×100 m …ooksus 42,27 (1978).

…, Andro (21. X 1956), Jugoslaavia korvpal- …ümpiakuld 1980 ja -hõbe 1976.

…*koh*], Marita (18. II 1957), Saksa DV kerge- …klane. Olümpiakuld 1980 400 m jooksus …) ja -hõbe 4×400 m teatejooksus (3.20,4). …pa meister 1978 400 m-s ja 4×400 m-s. …narekordid: 200 m-s 22,06 (1978), 22,02 ja …(1979); 400 m-s 49,19, 49,03 ja 48,94 (1978), …ja 48,60 (1979) ning 4×100 m-s 42,10 (1979); 4×200 m-s 1.28,15 (1980). Maailma parim naissportlane 1979.

Kocsis [*kotšiš*], Ferenc (8. VII 1953), Ungari maadleja. Olümpiakuld 1980 klassikalise maadluse II kergekeskkaalus. Maailmameister 1979, Euroopa meister 1978 ja 1979.

Kolpakova, Tatjana (15. X 1959), NSV Liidu kergejõustiklane, teen. meistersportlane (1980); Frunze «Dünamo». Olümpiakuld 1980 kaugushüppes (*7.06).

Koltšin, Fjodor (24. II 1957 Moskva), Eesti NSV suusataja (kahevõistleja), Alevtina ja Pavel Koltšini poeg, suurmeister (1977); Tartu «Dünamo». 1980. a. taliolümpiamängudel 15. koht (hüpetes 26. ja 15 km suusatamises 3. koht). NSV Liidu meister 1977. TRÜ üliõpilane.

Koltšinski, Aleksandr (20. II 1955), NSV Liidu maadleja, teen. meistersportlane (1976); Kiiev, relvajõud. Olümpiakuld 1976 ja 1980 klassikalise maadluse raskekaalus. Maailmameister 1978, NSV Liidu meister 1974, 1976—78 ja 1980.

Komissova, Vera (11. VI 1953), NSV Liidu kergejõustiklane, teen. meistersportlane (1980); Leningradi «Zeniit». Olümpiakuld 100 m tõkkejooksus (*12,56) ja -hõbe 4×100 m teatejooksus (42,10) 1980. NSV Liidu meister 1980 100 m jooksus ja 100 m tõkkejooksus ning 1978 4×200 m jooksus.

Konakbajev, Serik (25. X 1959), NSV Liidu poksija; Džambuli «Spartak». Olümpiahõbe 1980 I kergekeskkaalus. Euroopa meister 1979, NSV Liidu meister 1980.

Kondra, Vladimir (16. XI 1950), NSV Liidu võrkpallur, teen. meistersportlane (1977); 1972 Sotši «Dünamo», 1976 ja 1980 Moskva AKSK. Olümpiakuld 1980, -hõbe 1976 ja -pronks 1972. Maailmameister 1978, Euroopa meister 1971, 1975, 1977 ja 1979, NSV Liidu meister 1974—80.

Kondratjeva, Ljudmila (11. IV 1958), NSV Liidu kergejõustiklane, teen. meistersportlane (1978); Doni-äärse Rostovi «Burevestnik». Olümpiakuld 1980 100 m jooksus (11,06). Euroopa meister 1978 200 m jooksus ja 4×100 m teatejooksus, NSV Liidu meister 1979 100 ja 200 m jooksus. Maailmarekord: 100 m jooksus 10,87 (1980).

Kons, Ulrich (3. II 1955), Saksa DV sõudja. Olümpiakuld 1980 kaheksapaadil. Maailmameister 1977.

Kopljakov, Sergei (23. I 1959), NSV Liidu ujuja, teen. meistersportlane (1978); Minski «Spartak». Olümpiakuld 1980 200 m (*1.49,81) ja 4×200 m vabaujumises (7.23,50) ning -hõbe 1976 4×200 m vabaujumises (7.27,97) ja 1980 4×100 m kombineeritud teateujumises (3.45,92). Euroopa meister 1977 4×200 m vabaujumises. NSV Liidu meister 1979 100 m, 1978 ja 1979 200 m ning 1977 ja 1978 4×100 m ja 4×200 m vabaujumises, 1978 4×100 m kombineeritud teateujumises. Maailmarekord: 200 m vabaujumises 1.49,83 (1979).

Koppe, Hans-Peter (2. II 1958), Saksa DV sõudja. Olümpiakuld 1980 kaheksapaadil.

Kopõlov, Sergei (29. VII 1960), NSV Liidu jalgrattur; Tuula, relvajõud. Olümpiapronks 1980 sprindisõidus. NSV Liidu meister 1978 sprindi- ja tandemisõidus ning 1979 sprindisõidus.

Korban, Gennadi (1. II 1949), NSV Liidu maadleja, teen. meistersportlane (1979); Moskva, relvajõud. Olümpiakuld 1980 klassikalise maadluse I keskkaalus. Maailmameister 1979, Euroopa meister 1980, NSV Liidu meister 1979 ja 1980.

Kornilajev, Sergei (20. II 1955), NSV Liidu maadleja, teen. meistersportlane (1978); Moskva «Trud». Olümpiapronks 1980 vabamaadluse helveskaalus. Maailmameister 1978 ja 1979, NSV Liidu meister 1977—79.

Korolkov, Nikolai (28. X 1946), NSV Liidu ratsutaja, teen. meistersportlane (1980); Doni-äärse Rostovi «Urožai». Olümpiakuld (võistk.) ja -hõbe (ind.) takistussõidus 1980. NSV Liidu meister 1972 (võistk.).

Korosteljova-Barõševa, Olga (24. VIII 1954), NSV Liidu korvpallur, teen. meistersportlane (1976); Sverdlovski «Uralmaš». Olümpiakuld 1976 ja 1980. Maailmameister 1975, Euroopa meister 1974, 1976 ja 1980.

Koškin, Aleksandr (13. VI 1959), NSV Liidu poksija; Moskva «Tööjõureservid». Olümpiahõbe 1980 I keskkaalus. NSV Liidu meister 1979 II kergekeskkaalus.

Kozakiewicz [*-jevitš*], Władysław (8. XII 1953), Poola kergejõustiklane. Olümpiakuld 1980 teivashüppes (**5.78). Maailmarekord: 5.72 (1980).

Kozõreva, Ljubov (12. XII 1956), NSV Liidu võrkpallur, teen. meistersportlane (1980); Moskva AKSK. Olümpiakuld 1980. Euroopa meister 1979.

Kotenko, Sergei (2. XII 1956), NSV Liidu veepallur, teen. meistersportlane (1980); Alma-Ata «Dünamo». Olümpiakuld 1980.

Kotšerginа-Makarefs, Tatjana (26. III 1956), NSV Liidu väravpallur, teen. meistersportlane (1976); Kiievi «Spartak». Olümpiakuld 1976 ja 1980. NSV Liidu meister 1972—80.

Kowalczyk [*-litšõk*], Jan (18. XII 1941), Poola ratsutaja. Olümpiakuld (ind.) ning -hõbe (võistk.) 1980 takistussõidus.

Kovšov, Juri (5. IX 1951), NSV Liidu ratsutaja, teen. meistersportlane (1980); Taškendi «Spartak». Olümpiakuld (võistk.) ja -hõbe (ind.) koolisõidus 1980. NSV Liidu meister 1980 («Suur auhind», võistk.).

Kramarenko, Boriss (1. XI 1955), NSV Liidu maadleja, teen. meistersportlane (1978); Doni-äärne Rostov, relvajõud. Olümpiapronks 1980 klassikalise maadluse kergekaalus. Maailmameister 1978, NSV Liidu meister 1978 ja 1980.

Krasnikova, Natella (14. X 1953), NSV Liidu maahokimängija; Moskva oblasti «Spartak». Olümpiapronks 1980.

Kratševskaja, Svetlana (23. XI 1944), NSV Liidu kergejõustiklane; Moskva «Dünamo». Olümpiahõbe 1980 kuulitõukes (21.42). NSV Liidu meister 1973, 1975—78 ja 1980.

Krause [*-ze*], Barbara (7. VII 1959), Saksa DV ujuja. Olümpiakuld 1980 100 m (**54,79; eelu. **54,98), 200 m (*1.58,33) ja 4×100 m vabaujumises (**3.42,71). Maailmameister 1975 4×100 m ja 1978 100 m vabaujumises. Euroopa meister 1977 100 m ja 4×100 m vabaujumises ning 4×100 m kombineeritud teateujumises. Maailmarekordid: 100 m vabaujumises 55,41 (1978); 200 m vabaujumises 1.59,04 (1978); 400 m vabaujumises 4.11,69 (1976); 4×100 m vabaujumises 3.49,37 (1975) ja 3.48,80 (1976); 4×100 m kombineeritud teateujumises 4.13,41 (1976).

Krause [*-ze*], Roswitha (3. XI 1949), Saksa DV ujuja ja väravpallur. Olümpiahõbe 1968 4×100 m vabaujumises (4.05,7) ja 1976 väravpallis, -pronks 1980 väravpallis. Maailmameister 1975 ja 1978 väravpallis.

Krauss, Bernd (15. VI 1953), Saksa DV sõudja. Olümpiakuld 1980 kaheksapaadil. Maailmameister 1979.

Kravtsov, Vladimir (19. X 1949), NSV Liidu väravpallur, teen. meistersportlane (1976); Moskva Lennundusinstituut. Olümpiakuld 1976 ja -hõbe 1980. NSV Liidu meister 1974 ja 1975.

Krišjānis [*-ja:-*], Dimants (15. IX 1960), NSV Liidu sõudja; Riia «Dünamo». Olümpiahõbe 1980 roolijaga neljapaadil. NSV Liidu meister 1979 ja 1980.

Krišjānis [*-ja:-*], Dzintars (4. VI 1958), NSV Liidu sõudja, eelmise vend; Riia «Dünamo». Olümpiahõbe 1980 roolijaga neljapaadil. NSV Liidu meister 1979 ja 1980.

Krivov, Valeri (21. IX 1951), NSV Liidu võrkpallur, teen. meistersportlane (1980); Vorošilovgradi «Zvezda». Olümpiakuld 1980. Maailmameister 1978, Euroopa meister 1977.

Krjutškin, Gennadi (22. X 1958), NSV Liidu sõudja; Aserbaidžaani NSV, relvajõud. Olümpiahõbe 1980 roolijaga kahepaadil. NSV Liidu meister 1980.

Krovopuskov, Viktor (29. IX 1948), NSV Liidu vehkleja, teen. meistersportlane (1976); Moskva, relvajõud. Olümpiakuld 1976 ja 1980 espadronis (ind. ja meesk.). Maailmameister 1978 (ind.), 1974, 1975 ja 1979 (meesk.), NSV Liidu meister 1976 ja 1980 (ind.). Lenini orden 1980.

Krstulović [*-itšj*], Duje (5. II 1953), Jugoslaavia korvpallur. Olümpiakuld 1980. Maailmameister 1978, Euroopa meister 1977.

Krugljova, Jelena (22. III 1962), NSV Liidu ujuja; Dnepropetrovski «Avangard». Olümpiapronks 1980 4×100 m kombineeritud teateujumises

01). NSV Liidu meister 1978—80 200 m ning
ja 1980 100 m seliliujumises, 1979 ja 1980
0 m kombineeritud teateujumises ning
4×100 m vabaujumises.

v, Vladimir (1. VI 1960), NSV Liidu jäähokimängija; Moskva AKSK. Olümpiahõbe 1980. Liidu meister 1979 ja 1980.

v, Andrei (10. V 1956), NSV Liidu ujuja; meistersportlane (1976); Leningradi «Burek», Olümpiakuld 1980 4×200 m vabaujumises (7.23,50), -hõbe 1976 4×200 m (7.27,97) 1980 200 ja 400 m vabaujumises (1.50,76 ja 4). Euroopa meister 1977 4×200 m vabaujumises. NSV Liidu meister 1976 ja 1978 100 m, 77 200 m, 1976—78 4×100 m ja 1975—79 0 m vabaujumises ning 1977 ja 1979 0 m kombineeritud teateujumises.

r [*kre:-*], Steffi (21. IV 1960), Saksa DV eja. Olümpiahõbe 1980 toenghüppes, ks 1976 ja 1980 võistkondlikus mitmevõistning 1980 ka eri kõrgusega rööbaspuil.

alien [*-li:n*], Klaus (29. VI 1958), Saksa DV Olümpiakuld 1980 paarisaerulisel kahe- Maailmameister 1979 paarisaerulisel aadil.

r [*krü:-*], Hartmut (8. V 1953), Saksa DV allur. Olümpiakuld 1980.

ova-Grujčeva [*gruitševa*], Stojanka (18. III Bulgaaria sõudja. Olümpiakuld 1976 ja ks 1980 roolijata kahepaadil.

[*ku:-*], Dainis (28. IV 1959), NSV Liidu jõustiklane, teen. meistersportlane (1980); relvajõud. Olümpiakuld 1980 odaviskes

n, Aleksandr (29. VI 1954), NSV Liidu , teen. meistersportlane (1978); Moskva Vestnik». Olümpiahõbe 1980 roolijata neljaMaailmameister 1977 roolijata kahepaaSV Liidu meister 1977 roolijata kahepaadil, roolijaga ja 1980 roolijata neljapaadil.

va, Galina (29. IV 1942), NSV Liidu murdsataja, teen. meistersportlane (1970); 1968 jevski «Trud», 1972, 1976 ja 1980 Iževski . Olümpiakuld 1972 5 km-s, 10 km-s ja km teatesuusatamises ning 1976 4×5 km-s, 1968 5 km-s ja 1980 4×5 km-s, -pronks ×5 km-s ja 1976 10 km-s. Maailmameister km-s ja 3×5 km-s, 1972 5 km-s, 10 km-s 5 km-s, 1974 5 km-s, 10 km-s ja 4×5 km-s 1976 4×5 km-s. 36-kordne NSV Liidu meis969, 1973—75, 1977 ja 1979 5 km-s, 1969— 1977—79 10 km-s, 1977—80 20 km-s, 77, 1979 ja 1980 30 km-s ning 1967, 76, 1978 ja 1979 4×5 km-s. Lenini orden

ov, Jevgeni (25. V 1950), NSV Liidu kiirja, teen. meistersportlane (1976); Leningradi «Burevestnik». Olümpiakuld 1976 ja -hõbe 1980 500 m-s (*39,17 ja 38,37). NSV Liidu meister 1975, 1976 ja 1980 sprindimitmevõistluses. Maailmarekordid: 500 m-s 37,20 ja 37,00 (1975); 1000 m-s 1.15,70 (1976), 1.15,33 (1977); sprindimitmevõistluses 153,250 (1975), 151,190 (1976).

Kumar, Charanjit (11. IV 1956), India maahokimängija. Olümpiakuld 1980.

Kunzo, František (17. IX 1954), Tšehhoslovakkia jalgpallur. Olümpiakuld 1980.

Kuragina, Olga (21. IV 1959), NSV Liidu kergejõustiklane; Kirovi «Trud». Olümpiapronks 1980 viievõistluses (4875). NSV Liidu meister 1980. Maailmarekord: 4856 (1980).

Kušnirjuk, Sergei (15. III 1956), NSV Liidu väravpallur, teen. meistersportlane (1976); 1976 Zaporožje «Burevestnik», 1980 Moskva AKSK. Olümpiakuld 1976 ja -hõbe 1980. NSV Liidu meister 1979 ja 1980.

Kuznetsov, Viktor (21. V 1961), NSV Liidu ujuja; Leningrad, relvajõud. Olümpiahõbe 1980 100 m seliliujumises (56,99) ja 4×100 m kombineeritud teateujumises (3.45,92). NSV Liidu meister 1977—79 4×100 m kombineeritud teateujumises ning 1978 100 ja 200 m seliliujumises.

Kufsenko, Juri (5. III 1952), NSV Liidu kergejõustiklane; Belgorodi «Trud». Olümpiahõbe 1980 kümnevõistluses (8331). NSV Liidu meister 1980.

Köpke-Knetsch [*knetš*], Christiane (24. VIII 1956), Saksa DV sõudja. Olümpiakuld 1976 ja 1980 kaheksapaadil. Maailmameister 1975.

Kühn-Lohs [*kü:n lo:s*], Gabriele (11. III 1957), Saksa DV sõudja. Olümpiakuld 1976 roolijaga neljapaadil ja 1980 kaheksapaadil. Maailmameister 1977 kaheksapaadil.

L

Lampejev, Vjatšeslav (3. I 1952), NSV Liidu maahokimängija; Uljanovski «Volga». Olümpiapronks 1980. NSV Liidu meister 1970, 1971 ja 1974.

Landvoigt [*lantfoigt*], Bernd ja Jörg (23. III 1951), Saksa DV sõudjad (kaksikvennad). Olümpiakullad 1976 ja 1980 roolijata kahepaadil ning -pronksid 1972 kaheksapaadil. Maailmameistrid 1974, 1975, 1978 ja 1979 roolijata kahepaadil, Euroopa meistrid 1973 roolijata neljapaadil.

Lapitski, Vladimir (15. II 1959), NSV Liidu vehkleja; Minski «Dünamo». Olümpiahõbe 1980 floretis (meesk.). Maailmameister 1979 (meesk.).

Laštšenov, Fjodor (4. XI 1950), NSV Liidu võrkpallur, teen. meistersportlane (1980); Vorošilovgradi «Zvezda». Olümpiakuld 1980. Maailmameister 1978. Euroopa meister 1977 ja 1979.

Lathan-Brehmer [*la:tan bre:mer*], Christina (28. II 1958), Saksa DV kergejõustiklane. Olümpiakuld 1976 4×400 m teatejooksus (**3.19,23), -hõbe 1976 400 m jooksus (50,51) ja 1980 4×400 m-s (3.20,4) ning -pronks 1980 400 m-s (49,66). Euroopa meister 1978 4×400 m-s. Maailmarekord: 4×100 m-s 42,09 (1979).

Lau, Jutta (28. IX 1955), Saksa DV sõudja. Olümpiakuld 1976 ja 1980 roolijaga paarisaerulisel neljapaadil. Maailmameister 1974, 1975 ja 1979.

Lebedev, Juri (1. III 1951), NSV Liidu jäähokimängija, teen. meistersportlane (1974); Moskva «Krõlja Sovetov». Olümpiahõbe 1980. Maailma- ja Euroopa meister 1973—75, 1978 ja 1979, NSV Liidu meister 1974.

Lednjov, Pavel (25. III 1943), NSV Liidu viievõistleja, teen. meistersportlane (1972); Lvov, relvajõud. Olümpiakuld 1972 ja 1980 (meesk.), -hõbe 1968 (meesk.) ja 1976 (ind.) ning -pronks 1968, 1972 ja 1980 (ind.). Maailmameister 1973—75, 1978 (ind.), 1973 ja 1974 (meesk.), NSV Liidu meister 1968 ja 1973.

Lesov, Petår (12. XII 1960), Bulgaaria poksija. Olümpiakuld 1980 kärbeskaalus.

Lessovaja, Tatjana (1. I 1956), NSV Liidu kergejõustiklane; Alma-Ata «Tööjõureservid». Olümpiapronks 1980 kettaheites (67.40).

Lička [*liška*], Werner (15. IX 1954), Tšehhoslovakkia jalgpallur. Olümpiakuld 1980.

Linge, Mihhail (26. XI 1958), NSV Liidu kergejõustiklane, teen. meistersportlane (1980); Moskva «Burevestnik». Olümpiakuld 1980 4×400 m teatejooksus (3.01,1). NSV Liidu meister 1979.

Linitšuk, Natalja (6. II 1956), NSV Liidu iluuisutaja, teen. meistersportlane (1977); Moskva «Dünamo». Olümpiakuld 1980 jäätantsus koos Gennadi Karponossoviga. Maailmameister 1978 ja 1979, Euroopa meister 1979 ja 1980, NSV Liidu meister 1976.

Lipejev, Jevgeni (28. II 1958), NSV Liidu viievõistleja, teen. meistersportlane (1980); Krasnodari «Dünamo». Olümpiakuld 1980 (meesk.).

Litvinov, Sergei (23. I 1958), NSV Liidu kergejõustiklane; Doni-äärne Rostov, relvajõud. Olümpiahõbe 1980 vasaraheites (80.64). NSV Liidu meister 1979. Maailmarekord: 81.66 (1980).

Ljubenov, Ljubomir (26. VIII 1957), Bulgaaria aerutaja. Olümpiakuld ühekanuu 1000 m-s ja -hõbe 500 m-s 1980. Maailmameister 1978 ühekanuu 500 m-s.

Ljubimova, Nadežda (28. XII 1959), NSV Liidu sõudja; Leningradi «Dünamo». Olümpiahõbe 1980 roolijaga paarisaerulisel neljapaadil. NSV Liidu meister 1980.

Lobanov, Juri (29. IX 1952), NSV Liidu aerutaja, teen. meistersportlane (1973); 1972 Dušanbe «Tadžikistan», 1980 Dušanbe, relvajõud. Olümpiakuld 1972 ja -pronks 1980 kahekanuu 1000 m-s. Maailmameister 1974, 1977 ja 1979 kahekanuu 1000 m-s ning 1973—75, 1977 ja 1979 10 000 m-s. NSV Liidu meister 1976 ühekanuu 10 000 m-s, 1973 kahekanuu 500 m-s, 1972, 1974 ja 1977—80 1000 m-s ning 1974, 1977 ja 1979 10 000 m-s.

Lobanov, Vladimir (26. XII 1953), NSV Liidu kiiruisutaja; Moskva, relvajõud. Olümpiapronks 1980 1000 m-s (1.16,91). NSV Liidu meister 1976 mitmevõistluses ja 1978 sprindimitmevõistluses.

Loginova, Lidia (27. II 1951), NSV Liidu võrkpallur, teen. meistersportlane (1980); Sverdlovski «Uralotška». Olümpiakuld 1980. Euroopa meister 1975, 1977 ja 1979, NSV Liidu meister 1976 ja 1978—80.

Logvin, Oleg (23. V 1959), NSV Liidu jalgrattur, teen. meistersportlane (1980); Minski «Tööjõureservid». Olümpiakuld 1980 meeskonnasõidus. NSV Liidu meister 1979 meeskonnasõidus ja 1980 50 km paarissõidus.

Loor, Viljar (1. X 1953 Tartu), Eesti NSV võrkpallur, NSV Liidu teen. meistersportlane (1978); Tallinna «Kalev». Olümpiakuld 1980. Maailmameister 1978, Euroopa meister 1975, 1977 ja 1979. Maailma karika võitja 1977. NSV Liidu meister 1975, 1976, 1979 ja 1980, Eesti NSV meister 1974.

Lopatov, Andrei (12. III 1957), NSV Liidu korvpallur; Moskva AKSK. Olümpiapronks 1980. Euroopa meister 1979, NSV Liidu meister 1977—80.

Lorenz [*lo:rents*], Dietmar (23. IX 1950), Saksa DV džuudomaadleja. Olümpiakuld absoluutses kategoorias ja -pronks poolraskekaalus 1980. Euroopa meister 1975 ja 1977 poolraskekaalus, 1978 poolraskekaalus ja absoluutses kategoorias.

Lossaberidze, Ketevan (1. VIII 1949), NSV Liidu vibulaskur, teen. meistersportlane (1980); Tbilisi «Burevestnik». Olümpiakuld 1980 harjutuses FITA 2. Maailmameister 1973 (naisk.), Euroopa meister 1972 (ind. ja naisk.), 1978 ja 1980 (naisk.), NSV Liidu meister 1973.

Ludwig [*lu:tvih*], Klaus-Dieter (2. I 1943), Saksa DV sõudja (roolija). Olümpiakuld 1980 kaheksapaadil ja -hõbe 1972 roolijaga neljapaadil. Maailmameister 1966 roolijaga neljapaadil ning 1975 ja 1979 kaheksapaadil.

Lugin, Andrei (1. IV 1959), NSV Liidu sõudja; Minski «Dünamo». Olümpiapronks 1980 kaheksapaadil. NSV Liidu meister 1980.

Lukjanenko, Natalja (14. I 1963), NSV Liidu väravpallur; Kiievi «Spartak». Olümpiakuld 1980. NSV Liidu meister 1980.

Lukjanov, Aleksandr (19. VIII 1949), NSV Liidu sõudja (roolija); Moskva, relvajõud. Olümpiakuld 1976 roolijaga neljapaadil ja -hõbe 1980 roolijaga kahepaadil. Maailmameister 1974 roolijaga kahe- ja 1975 roolijaga neljapaadil. Euroopa meister 1973 roolijaga kahepaadil. NSV Liidu meister 1974, 1976 ja 1980 roolijaga kahepaadil, 1970, 1974 ja 1975 roolijaga neljapaadil ning 1977 ja 1978 kaheksapaadil.

Lukomski, Boriss (6. VI 1951), NSV Liidu vehk-

Leningrad, relvajõud. Olümpiapronks 1980 (meesk.). Maailmameister 1979 (meesk.), Liidu meister 1976 (ind.).

va, Valentina (18. VI 1956), NSV Liidu pallur, teen. meistersportlane (1980); Zapo- Tööstusinstituut. Olümpiakuld 1980.

inka [*-ga*], Kaarlo (25. XII 1953), Soome jõustiklane. Olümpiahõbe 10 000 m ja ks 5000 m jooksus (27.44,3 ja 13.22,0) 1980.
da [*matsela*], Luděk (3. X 1950), Tšehhoslo- a jalgpallur. Olümpiakuld 1980.
i, Michele (11. XI 1946), Itaalia vehkleja. piakuld 1972 ning -hõbe 1968, 1976 ja 1980 ronis (meesk.). Maailmameister 1971 (ind.).
ar [*madjar*], Zoltán (13. XII 1953), Ungari eja. Olümpiakuld 1976 ja 1980 sanghobusel -pronks 1980 võistkondlikus mitmevõistluses. lmameister 1974, 1978 ja 1979, Euroopa r 1973, 1975 ja 1977 sanghobusel.
na, Antonina (4. III 1958), NSV Liidu , Moskva «Trud». Olümpiahõbe 1980 ühe-

rin, Viktor (2. VII 1948), NSV Liidu väravSV Liidu meister 1968, 1970—72, 1974 ja

enko, Igor (21. XI 1959), NSV Liidu sõudja; «Dünamo». Olümpiapronks 1980 kaheksa- NSV Liidu meister 1980.
ov, Aleksandr (11. II 1951), NSV Liidu jõustiklane; Moskva oblasti «Dünamo». piahõbe 1980 odaviskes (89.64). NSV Liidu r 1974.
ov, Sergei (19. VI 1958), NSV Liidu jäängija, teen. meistersportlane (1979); vä AKSK. Olümpiahõbe 1980. Maailma- ja pa meister 1978 ja 1979, NSV Liidu meister a 1980.
gonova, Irina (12. XI 1959), NSV Liidu allur, teen. meistersportlane (1980); Sverd- «Uralotška». Olümpiakuld 1980. Euroopa 1979, NSV Liidu meister 1978—80.
s, Bogdan (4. IV 1960), NSV Liidu võimteen. meistersportlane (1980); Lvov, relva- Olümpiakuld 1980 võistkondlikus mitmeses. Maailmameister 1979. Euroopa meister ööbaspuil ja toenghüppes.
owski, Bronislaw (4. VI 1951), Poola kergeklane. Olümpiakuld 1980 ja -hõbe 1976 m takistusjooksus (8.09,7 ja 8.09,11). pa meister 1978.
ov, Aleksandr (20. IV 1949), NSV Liidu kimängija, teen. meistersportlane (1969); va. «Dünamo». Olümpiakuld 1972 ja 1976 -hõbe 1980. Maailmameister 1969—71, 1973—75 ja 1978, Euroopa meister 1969, 1970, 1973—75 ja 1978.

Manakov, Viktor (28. VII 1960), NSV Liidu jalgrattur, teen. meistersportlane (1980); Leningradi «Lokomotiiv». Olümpiakuld 1980 4000 m meeskondlikus jälitussõidus (4.15,70; eels. **4.16,62). NSV Liidu meister 1978 200 ringi sõidus vahefinišitega, 1979 4000 m individuaalses ja 1980 4000 m meeskondlikus jälitussõidus ning 1980 4000 m meeskondlikus paarissõidus ja 6 päeva grupisõidus.

Maneypanda [*-eip-*], Somaya (8. V 1959), India maahokimängija. Olümpiakuld 1980.

Mankin, Valentin (19. VIII 1938), NSV Liidu purjetaja, teen. meistersportlane (1968); 1968 Kiievi «Vodnik», 1972, 1976 ja 1980 Kiiev, relvajõud. Olümpiakuld 1968 «Finnil», 1972 «Tempestil» ja 1980 «Staril» ning -hõbe 1976 «Tempestil». Maailmameister 1973 «Tempestil». Euroopa meister 1978 ja 1979 «Staril». NSV Liidu meister 1959, 1961—63 ja 1967 «Finnil», 1970, 1972 ja 1974—76 «Tempestil» ning 1977—80 «Staril». Balti regati võitja 1960—62, 1965 ja 1967—69 «Finnil» ning 1972 «Tempestil».

Mantsevitš, Aleksandr (1. VI 1960), NSV Liidu sõudja; Kiievi «Dünamo». Olümpiapronks 1980 kaheksapaadil. NSV Liidu meister 1980.

Marg, Harald (26. IX 1954), Saksa DV aerutaja. Olümpiakuld 1980 neljasüsta 1000 m-s. Maailmameister 1978 ja 1979 neljasüsta 500 ja 1000 m-s.

Markelov, Vladimir (24. X 1957), NSV Liidu võimleja, teen. meistersportlane (1977); Moskva, relvajõud. Olümpiakuld 1980 ja -hõbe 1976 võistkondlikus mitmevõistluses. Maailmameister 1979. Euroopa meister 1977 individuaalses mitmevõistluses ja rõngail. NSV Liidu meister 1976 rööbaspuil, 1977 ja 1978 individuaalses mitmevõistluses, 1976, 1977 ja 1980 rõngail ning 1980 ka sanghobusel.

Markin, Viktor (23. II 1957), NSV Liidu kergejõustiklane, teen. meistersportlane (1980); Novosibirski «Burevestnik». Olümpiakuld 1980 400 m jooksus (44,60) ja 4×400 m teatejooksus (3.01,1).

Martinez [*-es*], Armando (29. VIII 1961), Kuuba poksija. Olümpiakuld 1980 I keskkaalus.

Maslakova-Žarkova, Ljudmila (26. VII 1952), NSV Liidu kergejõustiklane, teen. meistersportlane (1978); 1968 Sverdlovski «Trud», 1972, 1976 ja 1980 Moskva «Burevestnik». Olümpiahõbe 1980 ning -pronks 1968 ja 1976 4×100 m teatejooksus (42,10, 43,4 ja 43,09). Euroopa meister 1978. NSV Liidu meister 1975—77 100 m jooksus, 1978 ja 1980 200 m jooksus ning 1971, 1973, 1975, 1977, 1978 ja 1980 4×100 m teatejooksus.

Mazin, Viktor (18. IV 1954), NSV Liidu tõstja, teen. meistersportlane (1980); Šahtinski «Jenbek». Olümpiakuld 1980 sulgkaalus (*290,0 kg). Maailma- ja NSV Liidu meister 1980. Maailmarekordid sulgkaalu rebimises 131,0 ja 131,5 kg, tõukamises 167,5 kg ning kahevõistluses 297,5 kg (kõik 1980).

Mazura, Josef (23. IV 1955), Tšehhoslovakkia jalgpallur. Olümpiakuld 1980.

Male, Ilja (6. X 1956), NSV Liidu maadleja, teen. meistersportlane (1979); Donetski «Kolos». Olümpiakuld 1980 vabamaadluse poolraskekaalus. Maailma- ja Euroopa meister 1979, NSV Liidu meister 1978—80.

Matijevskaja, Jelena (8. III 1961), NSV Liidu sõudja; Leningradi «Dünamo». Olümpiahõbe 1980 roolijaga paarisaerulisel neljapaadil.

McClanahan [*məklənəhən*], Robert (9. I 1958), USA jäähokimängija. Olümpiakuld 1980.

McKillop [*məkiləp*], Patricia (15. VII 1956), Simbahve maahokimängija. Olümpiakuld 1980.

Melentjev, Aleksandr (26. VI 1954), NSV Liidu laskur, teen. meistersportlane (1980); Frunze «Dünamo». Olümpiakuld 1980 vabapüstolist laskmises (**581). NSV Liidu meister 1979.

Melnikova, Antonina (19. II 1958), NSV Liidu aerutaja; Rogatšovi «Spartak». Olümpiapronks 1980 ühesüsta 500 m-s.

Mennea [*-ɛ:a*], Pietro (28. VI 1952), Itaalia kergejõustiklane. Olümpiakuld 1980 200 m jooksus (20,19), -pronks 1972 200 m-s (20,30) ja 1980 4×400 m teatejooksus (3.04,3). Euroopa meister 1974 ja 1978 200 m-s ning 1978 100 m-s. Maailmarekord: 200 m-s 19,72 (1979).

Metschuck [*metšuk*], Caren (27. IX 1963), Saksa DV ujuja. Olümpiakuld 100 m liblikujumises (1.00,42), 4×100 m vabaujumises (**3.42,71) ja 4×100 m kombineeritud teateujumises (**4.06,67) ning -hõbe 100 m vabaujumises (55,16) 1980.

Metze [*-se*], Karin (21. VIII 1956), Saksa DV sõudja. Olümpiakuld 1976 roolijaga neljapaadil ja 1980 kaheksapaadil. Maailmameister 1977 kaheksapaadil.

Mieto [*-do*], Juha (20. XI 1949), Soome murdmaasuusataja. Olümpiakuld 1976 4×10 km teatesuusatamises, -hõbe 1980 15 km-s ja 50 km-s ning -pronks 1980 4×10 km-s. Maailmameister 1976 4×10 km-s.

Migiakis, Stilianos (5. V 1952), Kreeka maadleja. Olümpiakuld 1980 klassikalise maadluse kergekaalus. Euroopa meister 1979.

Mihhailov, Boriss (6. X 1944), NSV Liidu jäähokimängija, teen. meistersportlane (1969); Moskva AKSK. Olümpiakuld 1972 ja 1976 ning -hõbe 1980. Maailmameister 1969—71, 1973—75, 1978 ja 1979, Euroopa meister 1969, 1970, 1973—75, 1978 ja 1979, NSV Liidu meister 1968, 1970—73, 1975 ja 1977—80. Euroopa parim jäähokimängija ja NSV Liidu parim sportlane 1979. Lenini orden 1978.

Miloserdov, Valeri (11. VIII 1951), NSV Liidu korvpallur, teen. meistersportlane (1974); Moskva AKSK. Olümpiapronks 1976 ja 1980. Maailmameister 1974, NSV Liidu meister 1970—74 ja 1976—80.

Minejeva, Olga (1. X 1952), NSV Liidu kergejõustiklane; Sverdlovski «Trud». Olümpiahõbe 1980 800 m jooksus (1.54,9). NSV Liidu meister 1979 4×800 m teatejooksus.

Minenkov, Andrei (6. XII 1954), NSV Liidu iluuisutaja, teen. meistersportlane (1975); Moskva «Trud». Olümpiahõbe 1976 ja -pronks 1980 jäätantsus koos Irina Moissejevaga. Maailmameister 1975 ja 1977, Euroopa meister 1977 ja 1978, NSV Liidu meister 1977.

Mirošnitšenko, Viktor (1. XII 1959), NSV Liidu poksija; Donetski «Dünamo». Olümpiahõbe 1980 kärbeskaalus. NSV Liidu meister 1980.

Miskarov, Arsen (3. III 1961), NSV Liidu ujuja; Jelgava «Lokomotiiv». Olümpiahõbe 100 m rinnuliujumises (1.03,82) ja 4×100 m kombineeritud teateujumises (3.45,92) ning -pronks 200 m rinnuliujumises (2.17,28) 1980. NSV Liidu meister 1977 100 m ja 1978 200 m rinnuliujumises.

Missevitš, Vera (10. IV 1945), NSV Liidu ratsutaja, teen. meistersportlane (1980); Kiievi «Dünamo». Olümpiakuld 1980 (võistk.) koolisõidus.

Mjasnikov, Aleksandr (8. V 1959), NSV Liidu maahokimängija; Alma-Ata «Dünamo». Olümpiapronks 1980. NSV Liidu meister 1978 ja 1979.

Modeva, Marijka (4. IV 1954), Bulgaaria sõudja. Olümpiahõbe 1976 ja 1980 roolijaga neljapaadil.

Mohamed, Shahid (14. IV 1960), India maahokimängija. Olümpiakuld 1980.

Moissejeva, Irina (3. VII 1955), NSV Liidu iluuisutaja, teen. meistersportlane (1975); Moskva «Trud». Olümpiahõbe 1976 ja -pronks 1980 jäätantsus koos Andrei Minenkoviga. Maailmameister 1975 ja 1977, Euroopa meister 1977 ja 1978, NSV Liidu meister 1977.

Moliboga, Oleg (27. II 1953), NSV Liidu võrkpallur, teen. meistersportlane (1978); 1976 Dnepropetrovski «Spartak», 1980 Moskva AKSK. Olümpiakuld 1980 ja -hõbe 1976. Maailmameister 1978, Euroopa meister 1977 ja 1979, NSV Liidu meister 1976—80.

Molnár [*-a:r*], Endre (23. VII 1945), Ungari veepallur (väravavaht). Olümpiakuld 1976, -hõbe 1972 ning -pronks 1968 ja 1980. Maailmameister 1973, Euroopa meister 1974 ja 1977.

Montano [*-ta:-*], Mario Aldo (7. II 1944), Itaalia vehkleja. Olümpiakuld 1972 ning -hõbe 1976 ja 1980 espadronis (meesk.). Maailmameister 1973 ja 1974 (ind.).

Morrow [*morou*], Kenneth (17. X 1956), USA jäähokimängija. Olümpiakuld 1980.

Moser-Pröll [*mo:zer*], Annemarie (27. III 1953), Austria mäesuusataja. Olümpiakuld 1980 kiirlaskumises ning -hõbe 1972 kiirlaskumises ja suurslaalomis. Maailmameister 1972 alpi kolmevõist-

…, 1974 kiirlaskumises, 1978 kiirlaskumises ja … kolmevõistluses ning 1980 kiirlaskumises. …ilma karika võitja 1971—75 ja 1979.

…zajev, Aleksandr (5. VIII 1958), NSV Liidu …kleja; Ordžonikidze, relvajõud. Olümpia… 1980 epees (meesk.). Maailmameister 1979 …sk.), NSV Liidu meister 1980 (ind.).

…vtšan, Valeri (14. VI 1959), NSV Liidu jalg…r, teen. meistersportlane (1980); Harkovi …angard». Olümpiakuld 1980 4000 m mees…dlikus jälitussõidus (4.15,70; eels. **4.16,62).

…enieradze, Georgi (12. VIII 1960), NSV Liidu …pallur, Petre M. poeg, teen. meistersportlane …0); Moskva «Dünamo». Olümpiakuld 1980.

…ller-Poulos [*mjulər -ləs*], Leah (5. X 1951), … kiiruisutaja. Olümpiahõbe 1976 1000 m-s …3,57) ja 1980 500 m-s (42,26) ning 1000 m-s …5,41). Maailmameister 1979 sprindimitmevõist… …. Olümpiavõitja Peter Muelleri abikaasa.

…keil, Thomas (3. VIII 1952), Saksa DV kerge…atiklane. Olümpiakuld 1980 110 m tõkkejook… …3,39). Euroopa meister 1978.

…ševjov, Vladimir (30. IX '1959), NSV Liidu …gejõustiklane, teen. meistersportlane (1980); …tanda «Tööjõureservid». Olümpiakuld 1980 …00 m teatejooksus (38,26).

…sjol [*-ziol*], Bogdan (25. VII 1957), Saksa DV …võitja. Olümpiakuld nelja- ja -pronks kahe… …1 1980. Maailmameister 1978 ja 1980 nelja…

…sio [*-jo*], Christine (10. V 1951), Prantsuse …kleja. Olümpiakuld 1980 ja -hõbe 1976 floretis …sk.).

…otšenko, Aleksandr (7. V 1955), NSV Liidu …etaja, teen. meistersportlane (1980); Riia, …jõud. Olümpiakuld 1980 «Staril». Euroopa …ter 1978 ja 1979. NSV Liidu meister 1977—…alli regati võitja 1976 «Tempestil».

…kin, Anatoli (14. VIII 1954), NSV Liidu korv…ur; 1976 Sverdlovski «Uralmaš», 1980 Moskva …». Olümpiapronks 1976 ja 1980. Euroopa …ter 1979, NSV Liidu meister 1977—80.

…in, Vladimir (19. VI 1955), NSV Liidu jää…mängija (väravavaht), teen. meistersportlane …); Moskva «Krõlja Sovetov». Olümpiahõbe …. Maailma- ja Euroopa meister 1979, NSV …a meister 1974.

…er-Schneider [*šnai-*], Romy (26. VII 1958), …a DV kergejõustiklane. Olümpiakuld 1980 …00 m teatejooksus (**41,60). Maailmarekordid: …0 ja 42,09 (1979), 41,85 (1980).

…g [saksa k. *na:dih*, prantsuse k. *nadi*], Marie…es (8. III 1954), Šveitsi mäesuusataja. Olüm…uld 1972 kiirlaskumises ja suurslaalomis ning …ks 1980 kiirlaskumises. Maailmameister 1972 …askumises ja suurslaalomis.

Nadõrova-Zahharova, Tatjana (29. I 1951), NSV Liidu korvpallur, teen. meistersportlane (1976); Moskva oblasti «Spartak». Olümpiakuld 1976 ja 1980. Maailmameister 1975, NSV Liidu meister 1978.

Naimušina, Jelena (19. XI 1964), NSV Liidu võimleja, teen. meistersportlane (1980); Krasnojarski «Burevestnik». Olümpiakuld 1980 võistkondlikus mitmevõistluses. NSV Liidu meister 1980 poomil.

Nakić [*-itšj*], Mihovil (31. VII 1955), Jugoslaavia korvpallur. Olümpiakuld 1980.

Narmontas, Jonas (14. IX 1960), NSV Liidu sõudja; Kaunase «Dünamo». Olümpiapronks 1980 kaheksapaadil.

Nazarova, Irina (31. VII 1957), NSV Liidu kergejõustiklane, teen. meistersportlane (1980); Moskva «Dünamo». Olümpiakuld 1980 4×400 m teatejooksus (3.20,2).

Nazlõmov, Vladimir (1. XI 1945), NSV Liidu vehkleja, teen. meistersportlane (1968); Moskva oblast, relvajõud. Olümpiakuld 1968, 1976 ja 1980 (meesk.), -hõbe 1972 (meesk.) ja 1976 (ind.) ning -pronks 1972 (ind.) espadronis. Maailmameister 1967, 1969—71, 1974, 1977 (meesk.), 1975 ja 1979 (ind. ja meesk.), NSV Liidu meister 1971, 1972, 1974, 1975, 1977 ja 1979 (ind.).

Nehmer [*ne:mer*], Meinhard (13. I 1941), Saksa DV bobisõitja. Olümpiakuld 1976 kahe- ning 1976 ja 1980 neljabobil, -pronks 1980 kahebobil. Maailmameister 1976 kahe- ning 1976, 1977 ja 1980 neljabobil. Euroopa meister 1979 neljabobil.

Neisser [*nai-*], Kersten (4. V 1956), Saksa DV sõudja. Olümpiakuld 1980 kaheksapaadil. Maailmameister 1977 kaheksapaadil ja 1978 roolijaga neljapaadil.

Němec [*nje:mets*], Petr (7. VI 1957), Tšehhoslovakkia jalgpallur. Olümpiakuld 1980.

Nenėnienė-Česaitytė [*nenenienе tšesaitiːtе*], Aldona (13. X 1949), NSV Liidu väravpallur, teen. meistersportlane (1976); Kaunase «Žalgiris». Olümpiakuld 1976 ja 1980.

Netolička [*-itška*], Jaroslav (3. III 1954), Tšehhoslovakkia jalgpallur. Olümpiakuld 1980.

Nikišina, Svetlana (20. X 1958), NSV Liidu võrkpallur, teen. meistersportlane (1980); Sverdlovski «Uralotška». Olümpiakuld 1980. Euroopa meister 1979, NSV Liidu meister 1978—80.

Nikitin, Igor (29. II 1952), NSV Liidu tõstja; Moskva oblast, relvajõud. Olümpiahõbe 1980 II poolraskekaalus (392,5 kg). NSV Liidu meister 1980. Maailmarekordid: II poolraskekaalu rebimises 181,5 ja 182,5 kg (mõlemad 1980) ning kahevõistluses 390,0 kg (1978) ja 405,0 kg (1980).

Nikolay [*-lai*], Michael (13. XII 1956), Saksa DV võimleja. Olümpiahõbe 1980 võistkondlikus mitmevõistluses, -pronks 1976 võistkondlikus mitmevõistluses ning 1976 ja 1980 sanghobusel.

Nikulin, Sergei (1. I 1951), NSV Liidu jalgpallur; Moskva «Dünamo». Olümpiapronks 1980. NSV Liidu meister 1976 (kevad).

Nitšepurenko, Mihhail (27. XII 1955), NSV Liidu maahokimängija; Alma-Ata «Dünamo». Olümpiapronks 1980. NSV Liidu meister 1976—79.

Noack [*noak*], Angelika (20. X 1952), Saksa DV sõudja. Olümpiakuld 1980 roolijaga neljapaadil ja -hõbe 1976 roolijata kahepaadil. Maailmameister 1975 ja 1977 roolijata kahe- ning 1974 ja 1978 roolijaga neljapaadil.

Noguer [*nogęr*], Miguel (31. XII 1956), Hispaania purjetaja. Olümpiakuld 1980 «Lendaval hollandlasel».

Novickis [*-itskis*], Voldemaras (22. II 1956), NSV Liidu väravpallur; Kaunase «Granitas». Olümpiahõbe 1980.

Núñez [*nunjes*], Daniel (12. IX 1958), Kuuba tõstja. Olümpiakuld 1980 kärbeskaalus (**275,0 kg). Maailmameister 1978 ja 1980. Maailmarekordid: kärbeskaalu rebimises 121,0 kg (1979) ja 125,0 kg (1980).

Nővényi [*növe:nji*], Norbert (15. V 1957), Ungari maadleja. Olümpiakuld 1980 klassikalise maadluse II keskkaalus.

O

O'Callahan [*oukələhən*], John (24. VII 1957), USA jäähokimängija. Olümpiakuld 1980.

Odinokova-Berežnaja, Ljubov (24. VII 1955), NSV Liidu väravpallur, teen. meistersportlane (1976); 1976 Krasnojarski «Burevestnik», 1980 Kiievi «Spartak». Olümpiakuld 1976 ja 1980. NSV Liidu meister 1978—80.

Oganesjan, Horen (10. XI 1955), NSV Liidu jalgpallur; Jerevani «Ararat». Olümpiapronks 1980.

Oganisjan, Sanasar (5. II 1960), NSV Liidu maadleja, teen. meistersportlane (1980); Moskva «Spartak». Olümpiakuld 1980 vabamaadluse II keskkaalus. Euroopa meister 1980.

Olbricht [*-iht*], Bernd (17. X 1956), Saksa DV aerutaja. Olümpiakuld 1976 kahesüsta 500 m-s ja 1980 neljasüsta 1000 m-s, -hõbe 1976 kahesüsta 1000 m-s ning -pronks 1980 kahesüsta 500 m-s. Maailmameister 1977 ja 1978 kahesüsta 500 m-s ning 1978 ja 1979 neljasüsta 1000 m-s.

Olhova-Šuvajeva, Nadežda (9. IX 1952), NSV Liidu korvpallur, teen. meistersportlane (1976); Alma-Ata «Universitet». Olümpiakuld 1976 ja 1980. Maailmameister 1975, Euroopa meister 1974, 1976, 1978 ja 1980.

Olizarenko-Mušta, Nadežda (28. XI 1953), NSV Liidu kergejõustiklane, teen. meistersportlane (1980); Odessa, relvajõud. Olümpiakuld 800 m jooksus (**1.53,5) ja -pronks 1500 m jooksus (3.59,6) 1980. NSV Liidu meister 1977 1000 m murdmaajooksus ning 1979 4×800 m teatejooksus. Maailmarekord: 800 m-s 1.54,9 (1980).

Oliva [*oli:va*], Patrizio (28. I 1959), Itaalia poksija. Olümpiakuld 1980 I kergekeskkaalus. Barkeri karikas 1980.

Oliveira, João Carlos de (28. V 1954), Brasiilia kergejõustiklane. Olümpiapronks 1976 ja 1980 kolmikhüppes (16.90 ja 17.22). Maailmarekord: 17.89 (1975).

Osmonalijev, Kanõbek (19. XI 1953), NSV Liidu tõstja, teen. meistersportlane (1978); Frunze «Burevestnik». Olümpiakuld 1980 helveskaalus (*245,0 kg). Maailmameister 1978—80, Euroopa meister 1978, NSV Liidu meister 1978 ja 1980.

Ossokin, Vladimir (8. I 1954), NSV Liidu jalgrattur, teen. meistersportlane (1975); Leningradi «Lokomotiiv». Olümpiakuld 1980 (4.15,70) ja -hõbe 1976 (4.27,15) 4000 m meeskondlikus jälitussõidus. Kuulus 1975 ja 1977 rahutuuri võitnud NSV Liidu meeskonda. NSV Liidu meister 1972, 1973 ja 1976 4000 m individuaalses ning 1974, 1976 ja 1978 4000 m meeskondlikus jälitussõidus.

Ovetškina, Nadežda (30. IX 1958), NSV Liidu maahokimängija; Moskva «Spartak». Olümpiapronks 1980.

Ovetškina-Kabajeva, Tatjana (19. III 1950), NSV Liidu korvpallur, teen. meistersportlane (1975); Moskva «Dünamo». Olümpiakuld 1976 ja 1980. Maailmameister 1975, Euroopa meister 1970, 1972, 1974, 1976, 1978 ja 1980.

Ovett [*ouvet*], Steven (9. X 1955), Suurbritannia kergejõustiklane. Olümpiakuld 1980 800 m (1.45,4) ja -pronks 1500 m jooksus (3.39,0). Euroopa meister 1978 1500 m-s. Maailmarekordid: 1500 m-s 3.32,1 ja 3.31,4 (1980); 1 miili jooksus 3.48,8 (1980).

Oxholm [*oks-*], Tom Erik (22. II 1959), Norra kiiruisutaja. Olümpiapronks 1980 5000 m-s (7.05,59) ja 10 000 m-s (14.36,60). Euroopa meister 1980.

P

Pal Singh, Ravinder (6. IX 1960), India maahokimängija. Olümpiakuld 1980.

Paltšikova, Irina (22. III 1959), NSV Liidu väravpallur, teen. meistersportlane (1980); Kiievi «Spartak». Olümpiakuld 1980. NSV Liidu meister 1978—80.

Panfilov, Aleksandr (11. X 1960), NSV Liidu jalgrattur; Taškent, relvajõud. Olümpiahõbe 1980 1000 m-s paigaltstardist (1.04,845). NSV Liidu meister 1980.

Pantšenko, Juri (5. II 1959), NSV Liidu võrkpallur, teen. meistersportlane (1980); Kiievi «Lokomotiiv». Olümpiakuld 1980. Euroopa meister 1979.

Parfenovitš, Vladimir (2. XII 1958), NSV Liidu aerutaja, teen. meistersportlane (1979); Minski «Krasnoje Znamja». Olümpiakuld 1980 ühesüsta 500 m-s ning kahesüsta 500 ja 1000 m-s. Maailma-

ter. 1979 ühe- ja kahesüsta 500 m-s. NSV
meister 1977, 1979 ja 1980 ühesüsta 500 m-s
1980 kahesüsta 500 ja 1000 m-s.

[-zil], Angelo (3. I 1953), Prantsuse džuudo-
leja. Olümpiakuld raskekaalus ja -hõbe
uutses kategoorias 1980, -pronks 1972 abso-
es kategoorias. Euroopa meister 1972 pool-
kaalus ja 1977 absoluutses kategoorias. Rah-
t itaallane. 1972. a. olümpiamängudel kuu-
uurbritannia võistkonda.

n, Maria (17. VII 1953), NSV Liidu sõudja,
meistersportlane (1978); Kiievi «Lokomo-
Olümpiahõbe 1980 kaheksapaadil. Maailma-
er 1978 ja 1979, NSV Liidu meister
80.

ichin [*patsqikin*], Ivan (26. XI 1949), Rumee-
erutaja. Olümpiakuld 1968 kahekanuu, 1972
nuu ja 1980 kahekanuu 1000 m-s ning -hõbe
kahekanuu 1000 m-s ja 1980 500 m-s. Maa-
eister 1979 kahekanuu 500 m-s, 1970 kahe-
ning 1973 ja 1977 ühekanuu 1000 m-s,
hekanuu 10 000 m-s. Euroopa meister 1969
ja 1973 ühekanuu 1000 m-s.

h [*päväliti§*], Mark (28. II 1958), USA jää-
ngija. Olümpiakuld 1980.

a, Larissa (13. XI 1952), NSV Liidu võrk-
teen. meistersportlane (1980); Taškendi
obilist». Olümpiakuld 1980.

vski, Leonid (29. V 1949), NSV Liidu maa-
ängija; Sverdlovski ASK. Olümpiapronks
NSV Liidu meister 1980.

o, Eduardo (23. I 1960), Brasiilia purjetaja.
piakuld 1980 klassis «470».

rzev, Viktor (17. VI 1958), NSV Liidu
; Aserbaidžaani NSV, relvajõud. Olümpia-
1980 roolijaga kahepaadil. NSV Liidu meis-
0.

Aleksandr (28. X 1960), NSV Liidu tõstja;
k, relvajõud. Olümpiahõbe 1980 kerge-
alus (357,5 kg). Maailmarekordid: kerge-
alu tõukamises 200,0 ja 205,0 kg ning
istluses 357,5 kg (kõik 1980).

in, Vassili (1. I 1956), NSV Liidu jää-
ngija, teen. meistersportlane (1978);
«Dünamo». Olümpiahõbe 1980. Maailma-
oopa meister 1978 ja 1979.

a-Vergova, Maria (3. XI 1950), Bulgaaria
õustiklane. Olümpiahõbe 1976 ja 1980
ites (67.30 ja 67.90). Maailmarekord: 71.80

v, Vitali (10. XII 1954), NSV Liidu jalg-
teen. meistersportlane (1980); Tuula, relva-
Olümpiakuld 1980 (4.15,70; eels. **4.16,62)
e 1976 (4.27,15) 4000 m meeskondlikus
õidus, NSV Liidu meister 1976, 1978 ja
000 m meeskondlikus jälitussõidus, 1977
paarissõidus ning 1978 6 päeva grupi-
rekil.

Petrov, Vladimir (30. VI 1947), NSV Liidu jää-
hokimängija, teen. meistersportlane (1969);
Moskva AKSK. Olümpiakuld 1972 ja 1976 ning
-hõbe 1980. Maailmameister 1969—71, 1973—75,
1978 ja 1979, Euroopa meister 1969, 1970,
1973—75, 1978 ja 1979, NSV Liidu meister 1968,
1970—73, 1975 ja 1977—80.

Petrusjova, Natalja (2. IX 1955), NSV Liidu kiir-
uisutaja, teen. meistersportlane (1980); Moskva
«Burevestnik». Olümpiakuld 1000 m-s (*1.24,10)
ja -pronks 500 m-s (42,42) 1980. Maailmameister
1980. NSV Liidu meister 1980 sprindimitmevõist-
luses. Maailmarekord: 1000 m-s 1.23,01 (1980).

Petzold [*petsolt*], Barbara (8. VIII 1955), Saksa
DV murdmaasuusataja. Olümpiakuld 1980 10
km-s ja 4×5 km teatesuusatamises ning -pronks
1976 4×5 km-s. Maailmameister 1980 10 km-s
ja 4×5 km-s.

Phillips [*filips*], Brenda (18. I 1958), Simbabve
maahokimängija. Olümpiakuld 1980.

Picot [*pikǫ*], Patrick (22. IX 1951), Prantsuse vehk-
leja. Olümpiakuld 1980 epees (meesk.).

Piefruszka [*pjətrüškǫ*], Frédéric (13. V 1954),
Prantsuse vehkleja. Olümpiakuld 1980 ja -pronks
1976 floretis (meesk.). Maailmameister 1975
(meesk.).

Pilguj, Vladimir (26. I 1948), NSV Liidu jalgpal-
lur; Moskva «Dünamo». Olümpiapronks 1980.

Pimenov, Juri ja Nikolai (29. III 1958), NSV Liidu
sõudjad (kaksikvennad); Moskva «Trud». Olüm-
piahõbedad 1980 roolijata kahepaadil. NSV
Liidu meistrid 1978—80.

Pinskus, Jonas (22. IX 1959), NSV Liidu sõudja;
Vilniuse «Dünamo». Olümpiapronks 1980
kaheksapaadil.

Pivovarova, Olga (29. I 1956), NSV Liidu sõudja,
teen. meistersportlane (1978); Kiievi «Lokomo-
tiiv». Olümpiahõbe 1980 kaheksapaadil. Maailma-
meister 1978 ja 1979, NSV Liidu meister
1977—79.

Plešakov, Sergei ja Vladimir (2. XI 1957), NSV
Liidu maahokimängijad (kaksikvennad); Sverd-
lovski ASK. Olümpiapronksid 1980. NSV Liidu
meistrid 1980.

Ploch [*ploh*], Jutta (13. I 1960), Saksa DV sõudja.
Olümpiakuld 1980 roolijaga paarisaerulisel nelja-
paadil.

Podlužnõi, Valeri (22. VIII 1952), NSV Liidu
kergejõustiklane, teen. meistersportlane (1974);
Donetski «Tööjõureservid». Olümpiapronks 1980
kaugushüppes (8.18). Euroopa meister 1974, NSV
Liidu meister 1973—77 ja 1979.

Poganovski, Viktor (23. XI 1949), NSV Liidu rat-
sutaja, teen. meistersportlane (1980); Nikolajevi
«Kolos». Olümpiakuld 1980 takistussõidus
(võistk.). NSV Liidu meister 1974 ja 1976 (võitis
NSV Liidu karika, ind.), 1975 (võitis spordikomi-
tee karika, ind.), 1977 (kõrgema klassi takistus-

sõidus, ind. ja võistk.) ja 1978 (2. vanusegrupp,
ind.).

Poikolainen [*poigo-*], Tomi (27. XII 1961), Soome
vibulaskur. Olümpiakuld 1980 harjutuses
FITA 2.

Pokluda, Luboš (17. III 1958), Tšehhoslovakkia
jalgpallur. Olümpiakuld 1980.

Poljakov, Nikolai (14. VI 1951 Leningrad), Eesti
NSV purjetaja, suurmeister (1976); Tallinn,
relvajõud. Olümpiahõbe «Solingul» 1980, 1976. a.
olümpiamängudel 4. koht. Euroopa meister 1980.
NSV Liidu meistrivõistluste kuldmedal 1973
«Tempestil» ning 1976—80 «Solingul», hõbe-
medal 1974 ja 1975 «Tempestil». Balti regati
võitja 1973 ja 1974 «Tempestil» ning 1978
«Solingul».

Pollack [*-ak*], Andrea (3. V 1961), Saksa DV
ujuja. Olümpiakuld 1976 ja 1980 4×100 m kom-
bineeritud teateujumises (**4.07,95 ja **4.06,67)
ning 1976 200 m liblikujumises (*2.11,41), -hõbe
1976 ja 1980 100 m liblik- (1.00,98 ja 1.00,90)
ning 1976 4×100 m vabaujumises (3.45,50).
Euroopa meister 1977 100 m liblikujumises ja
4×100 m kombineeritud teateujumises. Maa-
ilmarekordid: 100 m liblikujumises 59,46 (1978);
200 m liblikujumises 2.11,20 ja 2.09,87 (1978);
4×100 m vabaujumises 3.48,80 (1976); 4×100 m
kombineeritud teateujumises 4.13,41 (1976).

Pollio [*-i:o*], Claudio (27. V 1958), Itaalia maad-
leja. Olümpiakuld 1980 vabamaadluse helves-
kaalus.

Popova-Aleksandrova, Larissa (9. IV 1957), NSV
Liidu sõudja, teen. meistersportlane (1980); Tiras-
poli «Moldova». Olümpiakuld 1980 paarisaerulisel
kahepaadil ja -hõbe 1976 roolijaga paarisaerulisel
neljapaadil. NSV Liidu meister 1976 ja 1980
ühepaadil ning 1980 paarisaerulisel kahepaadil.

Porądnik-Bobrus, Ljudmila (11. I 1946), NSV
Liidu väravpallur, teen. meistersportlane (1976);
Kiievi «Spartak». Olümpiakuld 1976 ja 1980. NSV
Liidu meister 1969—80.

Porinov, Aleksandr (17. IX 1961), NSV Liidu
vettehüppaja, teen. meistersportlane (1980);
Minski «Dünamo». Olümpiakuld 1980 hoolaua-
hüpetes.

Postrehhin, Sergei (1. XI 1957), NSV Liidu
aerutaja, teen. meistersportlane (1979); Hersoni
«Dünamo». Olümpiakuld ühekanuu 500 m-s ja
-hõbe 1000 m-s 1980. Maailmameister 1979 ühe-
kanuu 500 m-s. NSV Liidu meister 1976 ühe-
kanuude 4×500 m teatesõidus, 1977 ja 1979 ühe-
ning 1978 kahekanuu 1000 m-s.

Potšentšuk, Pjotr (26. VII 1954), NSV Liidu kerge-
jõustiklane; Valgevene NSV, relvajõud. Olüm-
piahõbe 1980 20 km käimises (1:24.45,4).

Preobraženskaja, Nina (10. II 1956), NSV Liidu
sõudja, teen. meistersportlane (1978); Kiievi
«Lokomotiiv». Olümpiahõbe 1980 kaheksapaadil.
Maailmameister 1978 ja 1979, NSV Liidu meister
1977—80.

Prinsloo [*-lu*], Christine (3. V 1952), Simbabve
maahokimängija. Olümpiakuld 1980.

Prištšepa, Nadežda (28. VI 1956), NSV Liidu
sõudja, teen. meistersportlane (1978); Kiievi
«Lokomotiiv». Olümpiahõbe 1980 kaheksapaadil.
Maailmameister 1978 ja 1979, NSV Liidu meister
1977—80.

Prokofjev, Andrei (6. VI 1959), NSV Liidu kerge-
jõustiklane, teen. meistersportlane (1980);
Sverdlovski «Urožai». Olümpiakuld 1980 4×100
m teatejooksus (38,26). NSV Liidu meister 1978
110 m tõkkejooksus.

Prokopenko, Aleksandr (16. XI 1953), NSV Liidu
jalgpallur; Minski «Dünamo». Olümpiapronks
1980.

Prorotšenko, Tatjana (15. III 1952), NSV Liidu
kergejõustiklane, teen. meistersportlane (1980);
Zaporožje «Kolos». Olümpiakuld 1980 4×400 m
teatejooksus (3.20,2) ja -pronks 1976 4×100 m
teatejooksus (43,09). NSV Liidu meister 1976
200 m ja 1980 400 m jooksus, 1979 4×200 m
ning 1978 ja 1979 4×400 m teatejooksus. Maa-
ilmarekord: 4×200 m-s 1.30,8 (1979).

Providohhina, Tatjana (26. II 1953), NSV Liidu
kergejõustiklane, teen. meistersportlane (1978);
Leningradi «Spartak». Olümpiapronks 1980
800 m jooksus (1.55,5). Euroopa meister 1978.
NSV Liidu meister 1978 800 m jooksus ja
4×800 m teatejooksus. Maailmarekord: 4×800
m-s 7.52,3 (1976).

Pustovit, Antonina (16. X 1955), NSV Liidu
sõudja; Nikolajevi «Avangard». Olümpiahõbe
1980 roolijaga paarisaerulisel neljapaadil. NSV
Liidu meister 1979 paarisaerulisel kahe- ja 1980
paarisaerulisel neljapaadil.

Puškov, Aleksandr (25. III 1957), NSV Liidu
kergejõustiklane; Leningradi «Burevestnik».
Olümpiapronks 1980 110 m tõkkejooksus (13,44).
NSV Liidu meister 1979 ja 1980.

Puuste, Heino (7. IX 1955 Harju raj., Lagedi),
Eesti NSV kergejõustiklane, suurmeister (1980);
Tallinna «Kalev». 1980. a. olümpiamängudel oda-
viskes 4. koht (86.10). Universiaadi pronksmedal
1979, NSV Liidu ja Eesti NSV meister 1979.
Parim tulemus 89.32 (1980). Spordiinstruktor
Tallinnas.

Pötzsch [*-tsš*], Anett (3. IX 1960), Saksa DV ilu-
uisutaja. Olümpiakuld 1980 naiste üksiksõidus.
Maailmameister 1978 ja 1980, Euroopa meister
1977—80.

Pyttel [*pü-*], Roger (8. V 1957), Saksa DV ujuja.
Olümpiahõbe 100 m (54,94) ja -pronks 200 m lib-
likujumises (2.01,39) 1980. Euroopa meister 1974
ja 1977 100 m liblikujumises.

arrie [*kuḍri*], Donald (25. II 1951), Jamaika kejõustiklane. Olümpiakuld 200 m (20,23) ja 100 m jooksus (10,08) 1976 ning -pronks m-s (20,29) 1980. Maailmarekordid: 100 m-s (1976); 200 m-s 19,8 (1971).

imec [*-ets*], Libor (22. V 1950), Tšehhoslovakia jalgpallur. Olümpiakuld 1980.

ovanović [*-itš*], Ratko (16. X 1956), Jugoslaavia korvpallur. Olümpiakuld 1980. Maailmameister 1978, Euroopa meister 1977.

ževiš, Nadežda (10. III 1953), NSV Liidu korvpallur, teen. meistersportlane (1980); Sverdlovski «Uralotška». Olümpiakuld 1980. Euroopa meister 1975, 1977 ja 1979, NSV Liidu meister 1976 ja 1978—80.

manov, Sultanbai (6. VII 1950), NSV Liidu sportlane, teen. meistersportlane (1979); Dnepropetrovski «Avangard». Olümpiakuld 1980 üliraskekaalus (*440.0 kg). Maailmameister 1979 ja 1980, Euroopa meister 1980, NSV Liidu meister 1978 ja 1979. Maailmarekord: üliraskekaalu rebimises 270 kg (1978).

ov, Georgi (18. X 1953), Bulgaaria maadleja. Olümpiakuld 1980 klassikalise maadluse poolraskekaalus. Euroopa meister 1980.

ev [*-šev*], Valentin (20. VIII 1958), Bulgaaria maadleja. Olümpiakuld 1980 vabamaadluse II raskekeskkaalus.

sey [*rämzi*], Michael (3. XII 1960), USA jäähokimängija. Olümpiakuld 1980.

mussen, Hans Kjeld (10. XI 1954), Taani lasketiir. Olümpiakuld 1980 jahilaskmises kaarrajalt (). Euroopa meister 1975 (ind.) ja 1976 (võistk.). Maailmarekord: 200 (1975).

upkin, Viktor (16. X 1950), NSV Liidu kergejõustiklane, teen. meistersportlane (1980); Leningradi «Burevestnik». Olümpiakuld 1980 kõnnakus (66.64).

nova, Natalja (21. XI 1961), NSV Liidu võrkpallur, teen. meistersportlane (1980); Sverdlovski «Uralotška». Olümpiakuld 1980. Euroopa meister 1979, NSV Liidu meister 1978—80.

laschl [*-ašl*], Hubert (26. VIII 1942), Austria jalgpallur. Olümpiahõbe 1968 «Finnil» ja 1980 «Finnil». Kuldpokaalivõistluste võitja 1964 «Finnil». Euroopa meister 1966 «Finnil» ja 1978 «Finnil».

hardt [*rekhart*], Esko (9. V 1958), Soome purjetaja. Olümpiakuld 1980 «Finnil».

hardt [*rainhart*], Sybille (20. X 1957), Saksa sõudja. Olümpiakuld 1980 roolijaga paarisaulisel neljapaadil. Maailmameister 1974, 1977 1979.

Reinisch [*rainiš*], Rica (6. IV 1965), Saksa DV ujuja. Olümpiakuld 1980 100 m (**1.00,86; eelu **1.01,50) ja 200 m seliliujumises (**2.11,77) ning 4×100 m kombineeritud teateujumises (**4.06,67).

Repjev, Vladimir (11. VII 1956), NSV Liidu väravpallur; Krasnodari Kehakultuuriinstituut. Olümpiahõbe 1980.

Rey [*rei*], Thierry (1. VI 1959), Prantsuse džuudomaadleja. Olümpiakuld 1980 kärbeskaalus. Maailmameister 1979.

Riboud [*ribu*], Philippe (9. IV 1957), Prantsuse vehkleja. Olümpiakuld (meesk.) ja -pronks (ind.) 1980 epees. Maailmameister 1979 (ind.).

Richter [*rih-*], Ilona (11. III 1953), Saksa DV sõudja. Olümpiakuld 1976 ja 1980 kaheksapaadil. Maailmameister 1974 ja 1975 kaheksa- ning 1977 roolijaga neljapaadil.

Riihivuori-Kuntola [*-nd-*], Hilkka (24. XII 1952), Soome murdmaasuusataja. Olümpiahõbe 1972 3×5 km teatesuusatamises, 1976 4×5 km-s ning 1980 5 km-s ja 10 km-s. Maailmameister 1978 4×5 km-s.

Riisman, Mait (23. IX 1956 Tallinn), NSV Liidu veepallur, teen. meistersportlane (1980); Moskva Riiklik Ülikool. Olümpiakuld 1980. NSV Liidu meister 1979. Moskva Riikliku Ülikooli üliõpilane.

Rinn, Hans (19. III 1953), Saksa DV kelgutaja. Olümpiakuld 1976 ja 1980 kahe- ning -pronks 1976 ühekelgul. Maailmameister 1973 ühe-, 1976 kahe-, 1977 ühe- ja kahe- ning 1980 kahekelgul. Euroopa meister 1973 ühe- ja kahe-, 1974 ühe-, 1975 ja 1978 kahe-, 1979 ühe- ning 1980 kahekelgul.

Robertson [*robəʳtsən*], Sonia (2. VI 1947), Simbabve maahokimängija. Olümpiakuld 1980.

Rodnina, Irina (12. IX 1949), NSV Liidu iluuisutaja, teen. meistersportlane (1969); Moskva, relvajõud. Olümpiakuld paarissõidus 1972 koos Aleksei Ulanoviga, 1976 ja 1980 koos Aleksandr Zaitseviga. Maailmameister 1969—78, Euroopa meister 1969—78 ja 1980, NSV Liidu meister 1970, 1971, 1973—75 ja 1977. Lenini orden 1976.

Rogožin, Sergei (6. VII 1956), NSV Liidu ratsutaja, teen. meistersportlane (1980); Naltšiki «Urožai». Olümpiakuld 1980 (võistk.) kolmevõistluses.

Rogožina, Ljudmila (27. V 1959), NSV Liidu korvpallur, teen. meistersportlane (1980); Leningradi «Spartak». Olümpiakuld 1980. Euroopa meister 1980.

Roman, Federico Euro (29. VII 1952), Itaalia ratsutaja. Olümpiakuld (ind.) ning -hõbe (võistk.) 1980 kolmevõistluses.

Romankov, Aleksandr (7. XI 1953), NSV Liidu vehkleja, teen. meistersportlane (1975); Minski «Dünamo». Olümpiahõbe 1976 (ind.) ja 1980 (meesk.) ning -pronks 1980 (ind.) floretis. Maailmameister 1974, 1977, 1979 (ind.), 1974 ja 1979 (meesk.), NSV Liidu meister 1974 ja 1976 (ind.).

Romantsev, Oleg (4. I 1954), NSV Liidu jalgpallur, Moskva «Spartak». Olümpiapronks 1980. NSV Liidu meister 1979.

Rost, Peter (29. VI 1951), Saksa DV väravpallur. Olümpiakuld 1980.

Rostock [*-ok*], Marlies (20. IV 1960), Saksa DV murdmaasuusataja. Olümpiavõitja ja maailmameister 1980 4×5 km teatesuusatamises.

Rotšev, Vassili (22. XII 1951), NSV Liidu murdmaasuusataja, teen. meistersportlane (1980); Sõktõvkari «Dünamo». Olümpiakuld 1980 4×10 km teatesuusatamises ja -hõbe 30 km-s. Maailmameister 1980 4×10 km-s. NSV Liidu meister 1974 ja 1975 15 km-s, 1974 ja 1977 30 km-s, 1979 50 km-s ning 1972—76, 1978 ja 1980 4×10 km-s.

Rotševa-Seljunina, Nina (13. X 1948), NSV Liidu murdmaasuusataja; Sõktõvkari «Dünamo». Olümpiahõbe 1980 4×5 km teatesuusatamises. Maailmameister 1974 4×5 km-s. NSV Liidu meister 1978 30 km-s ja 4×5 km-s ning 1980 4×5 km-s.

Roth, Oldřich (26. V 1951), Tšehhoslovakkia jalgpallur. Olümpiakuld 1980.

Ruhn [*ru:n*], Melita (19. IV 1965), Rumeenia võimleja. Olümpiahõbe võistkondlikus mitmevõistluses ning -pronks eri kõrgusega rööbaspuil ja toenghüppes 1980. Maailmameister 1979 võistkondlikus mitmevõistluses.

Rukavišnikova, Olga (13. III 1955), NSV Liidu kergejõustiklane; Kaasani «Burevestnik». Olümpiahõbe 1980 viievõistluses (4937). NSV Liidu meister 1977 kaugushüppes.

Rupšienė-Jankūnaitė [*-ęne janku:nąitе*], Angelė (27. VI 1952), NSV Liidu korvpallur, teen. meistersportlane (1976); Vilniuse «Kibirkštis». Olümpiakuld 1976 ja 1980. Maailmameister 1971 ja 1975, Euroopa meister 1972, 1976 ja 1978.

Rusev, Janko (1. XII 1958), Bulgaaria tõstja. Olümpiakuld 1980 kergekaalus (**342,5 kg). Maailma- ja Euroopa meister 1978—80. Püstitanud 19 maailmarekordit, neist on parimad sulgkaalu tõukamises 165,0 kg (1977), kergekaalu rebimises 148,0 kg ja tõukamises 195,0 kg (mõlemad 1980).

Rusu, Ştefan (2. II 1956), Rumeenia maadleja. Olümpiakuld 1980 ja -hõbe 1976 klassikalise maadluse I kergekeskkaalus. Maailmameister 1978, Euroopa meister 1978—80.

Ruzijev, Sabiržan (15. VI 1953), NSV Liidu vehkleja; Taškent, relvajõud. Olümpiahõbe 1980 floretis (meesk.). Maailmameister 1974 ja 1979 (meesk.), NSV Liidu meister 1980 (ind.).

Rõbakov, Viktor (28. V 1956), NSV Liidu poksija, teen. meistersportlane (1977); 1976 Magadani «Trud», 1980 Moskva, relvajõud. Olümpiapronks 1976 kukk- ja 1980 sulgkaalus. Euroopa meister 1975 kukk- ja 1979 sulgkaalus. NSV Liidu meister 1975 ja 1976 kukk- ning 1977—80 sulgkaalus.

Röthlisberger [*rö:tl-*], Jürg (2. II 1955), Šveitsi džuudomaadleja. Olümpiakuld 1980 keskkaalus ja -pronks 1976 poolraskekaalus. Euroopa meister 1979 keskkaalus.

Rygel [*ri:-*], Zdeněk (1. III 1951), Tšehhoslovakkia jalgpallur. Olümpiakuld 1980.

S

Saalfeld [*za- -lt*], Romy (14. XII 1960), Saksa DV sõudja. Olümpiakuld 1980 roolijaga neljapaadil.

Sabirov, Šamil (4. IV 1959), NSV Liidu poksija, teen. meistersportlane (1980); Krasnodari «Trud». Olümpiakuld 1980 helveskaalus. Euroopa meister 1979, NSV Liidu meister 1980.

Safina, Julia (1. VII 1950), NSV Liidu väravpallur, teen. meistersportlane (1980); Nevinnomõsski «Azot». Olümpiakuld 1980.

Salesse [*sąlęss*], Michel (3. I 1955), Prantsuse vehkleja. Olümpiakuld 1980 epees (meesk.).

Salnikov, Aleksandr (3. VII 1949), NSV Liidu korvpallur, teen. meistersportlane (1974); 1976 Kiievi «Stroitel», 1980 Kiievi ASK. Olümpiapronks 1976 ja 1980. Maailmameister 1974, Euroopa meister 1979.

Salnikov, Juri (6. VI 1950), NSV Liidu ratsutaja, teen. meistersportlane (1980); Doni-äärse Rostovi «Urožai». Olümpiakuld (võistk.) ja -pronks (ind.) kolmevõistluses 1980. NSV Liidu meister 1975 (võistk.) ja 1976 (ind.).

Salnikov, Vladimir (21. V 1960), NSV Liidu ujuja; teen. meistersportlane (1977); Leningradi «Zeniit». Olümpiakuld 1980 400, 1500 ja 4×200 m vabaujumises (*3.51,31; **14.58,27; 7.23,50). Maailmameister 1978 400 ja 1500 m vabaujumises. Euroopa meister 1977 1500 m vabaujumises. NSV Liidu meister 1978 ja 1979 1500 m ning 1979 400 m ja 4×200 m vabaujumises. Maailmarekordid vabaujumises: 400 m 3.51,41 ja 3.51,40 (1979), 3.51,20 (1980); 800 m 7.56,49 (1979).

Sandig [*zandih*], Marita (4. IV 1958), Saksa DV sõudja. Olümpiakuld 1980 kaheksapaadil. Maailmameister 1977 kaheksapaadil ja 1978 roolijaga neljapaadil.

Sanejev, Viktor (3. X 1945), NSV Liidu kergejõustiklane, teen. meistersportlane (1968); 1968 ja 1972 Suhhumi «Dünamo», 1976 ja 1980 Tbilisi «Dünamo». Olümpiakuld 1968, 1972 ja 1976 ning -hõbe 1980 kolmikhüppes (**17.39, 17.35, 17.29 ja 17.24). Euroopa meister 1969 ja 1974. NSV Liidu meister 1968—71, 1973—75 ja 1978. Maailmarekord: 17.44 (1972). NSV Liidu parim sportlane 1968. Lenini orden 1972. Tõi 1980. a. olümpiatule V. I. Lenini nim. Keskstaadionile.

Sarkisjan, Jurik (14. VIII 1961), NSV Liidu tõstja; Samagari «Sevan». Olümpiahõbe 1980 kärbeskaalus (270,0 kg). Maailmarekordid: kärbeskaalu tõukamises 152,5 kg (1979), 153,5 kg, 155,0 kg ja

7,5 kg (kõik 1980) ning kahevõistluses 267,5 kg (1979) ja 272,5 kg (1980).

…vin, Aleksandr (1. VII 1957), NSV Liidu võrkpallur, teen. meistersportlane (1978); Moskva KSK. Olümpiakuld 1980 ja -hõbe 1976. Maameister 1978, Euroopa meister 1975, 1977 ja …, NSV Liidu meister 1975—80.

…vkina, Larissa (8. II 1955), NSV Liidu väravpal…, teen. meistersportlane (1980); Bakuu Spordivete Vabrik. Olümpiakuld 1980.

…vtšenko, Viktor (17. IX 1952), NSV Liidu …ksija, teen. meistersportlane (1978); Dnepropetrovski «Avangard». Olümpiahõbe 1980 II ja …onks 1976 I keskkaalus. Maailmameister 1978 Euroopa meister 1977 I keskkaalus. NSV Liidu …ister 1977 I ja 1980 II keskkaalus.

…hmidt [*šmit*], Dietmar (29. IV 1952), Saksa DV …ravpallur. Olümpiakuld 1980.

…hmidt [*šmit*], Wieland (23. XII 1953), Saksa DV …ravpallur. Olümpiakuld 1980.

…hmitt [*šmit*], Carmela (16. V 1962), Saksa DV …ja. Olümpiapronks 200 ja 400 m vabaujumises …1,44 ja 4.10,86) 1980.

…neider [*šnai-*], Petra (11. I 1963), Saksa DV …a. Olümpiakuld 400 m kompleksujumises …36,29) ja -hõbe 400 m vabaujumises (4.09,16) …. Maailmarekordid: 400 m kompleksujumises …96 ja 4.38,44 (1980); 200 m kompleksujumi…13,00 (1980).

…neider [*šni:dəʳ*], William (14. IX 1954), USA …hokimängija. Olümpiakuld 1980.

…ärer [*še:rer*], Erich (1. IX 1946), Šveitsi bobi…ja. Olümpiakuld 1980 kahe-, -hõbe 1976 ja …0 nelja- ning -pronks 1976 kahebobil. Maa…meister 1971, 1973 ja 1975 nelja- ning …—80 kahebobil. Euroopa meister 1976 kahe…980 neljabobil.

…utz [*šuts*], Birgit (8. X 1958), Saksa DV sõudja. …mpiakuld 1980 kaheksapaadil.

…ohh, Juri (11. V 1955), NSV Liidu kergejõus…ne, teen. meistersportlane (1976); 1976 Kiievi …evestnik», 1980 Kiievi «Avangard». Olüm…uld 1976 ja 1980 vasaraheites (*77.52 ja …0). Euroopa meister 1978, NSV Liidu meis…976, 1978 ja 1980. Maailmarekordid: 80.38 ja …4 (1980). Lenini orden 1980.

…vanov, Pavel (23. VII 1952), NSV Liidu võrk…ur, teen. meistersportlane (1978); Riia «Radio…ikis». Olümpiakuld 1980 ja -hõbe 1976. Maa…meister 1978, Euroopa meister 1975, 1977 ja …

…k, Enn (10. XII 1954 Kohtla-Järve raj., Iisaku …Eesti NSV kergejõustiklane, suurmeister …5); Tartu «Jõud». 1976. a. olümpiamängudel … m jooksus 11. koht (13.36,72; eelj. 13.20,81), …. a. olümpiamängudel 10 000 m-s 8. koht …3,8) ja 5000 m eeljooksus 8. koht (13.52,4). …ersiaadi kuldmedal 1977. NSV Liidu meistrivõistluste kuldmedal 1975 ja 1976 10 000 m jooksus ning 1975 8000 m murdmaajooksus, hõbemedal 1978 5000 m jooksus ning 1977 ja 1978 8000 m murdmaajooksus, pronksmedal 1977 5000 m jooksus. Eesti NSV meister 1973 1500 m jooksus ja 1974 5000 m jooksus ning 8000 m murdmaajooksus. Parim tulemus 1500 m-s 3.40,4 (1975), 3000 m-s 8.01,0 (1976), 5000 m-s 13.17,2 (1976, oli NSV Liidu rekord) ja 10 000 m-s 27.40,6 (1978). EPA üliõpilane.

Seman, Stanislav (8. VIII 1952), Tšehhoslovakkia jalgpallur. Olümpiakuld 1980.

Semjonova, Svetlana (11. V 1958), NSV Liidu sõudja, teen. meistersportlane (1979); Pihkva «Spartak». Olümpiapronks 1980 roolijaga neljapaadil. Maailmameister 1979, NSV Liidu meister 1978—80.

Semjonova, Uljana (9. III 1952), NSV Liidu korvpallur, teen. meistersportlane (1971); Riia TTT. Olümpiakuld 1976 ja 1980. Maailmameister 1971 ja 1975, Euroopa meister 1968, 1970, 1972, 1974, 1976, 1978 ja 1980, NSV Liidu meister 1968—73, 1975—77, 1979 ja 1980.

Semmler [*ze-*], Stefan (5. V 1952), Saksa DV sõudja. Olümpiakuld 1976 ja 1980 roolijata neljapaadil. Maailmameister 1974, 1975, 1977 ja 1979. Euroopa meister 1973 kaheksapaadil.

Seredin, Jevgeni (10. II 1958), NSV Liidu ujuja; Leningradi «Trud». Olümpiahõbe 1980 4×100 m kombineeritud teateujumises (3.45, 92). NSV Liidu meister 1976, 1978 ja 1979 100 m liblikujumises, 1977—79 4×100 m kombineeritud teateujumises ja 1979 4×200 m vabaujumises.

Serikov, Šamil (5. III 1956), NSV Liidu maadleja, teen. meistersportlane (1978); Alma-Ata «Dünamo». Olümpiakuld 1980 klassikalise maadluse sulgkaalus. Maailmameister 1978 ja 1979, Euroopa meister 1979, NSV Liidu meister 1978.

Sidjak, Viktor (24. XI 1943), NSV Liidu vehkleja, teen. meistersportlane (1968); 1968 Lvov, relvajõud, 1972, 1976 ja 1980 Minsk, relvajõud. Olümpiakuld 1972 (ind.), 1968, 1976 ja 1980 (meesk.), -hõbe 1972 (meesk.) ja -pronks 1976 (ind.) espadronis. Maailmameister 1969 (ind. ja meesk.), 1970, 1971, 1974, 1975 ja 1979 (meesk.), NSV Liidu meister 1973 ja 1978 (ind.).

Sidorenko, Aleksandr (27. V 1960), NSV Liidu ujuja; teen. meistersportlane (1980); Ždanovi «Avangard». Olümpiakuld 1980 400 m kompleksujumises (*4.22,89). NSV Liidu meister 1978 100 ja 200 m, 1979 200 m ja 400 m kompleksujumises ning 100 m seliliujumises.

Sidorov, Nikolai (23. XI 1956), NSV Liidu kergejõustiklane, teen. meistersportlane (1980); Moskva, relvajõud. Olümpiakuld 1980 4×100 m teatejooksus (38,26). NSV Liidu meister 1980 100 m jooksus.

Sidorova-Burofškina, Valentina (4. V 1954), NSV Liidu vehkleja, teen. meistersportlane (1976); Moskva «Spartak». Olümpiakuld 1976 ja -hõbe 1980 floretis (naisk.). Maailmameister 1977, 1978 (ind.), 1974, 1975 ja 1977—79 (naisk.), NSV Liidu meister 1973, 1976 ja 1977 (ind.).

Silk, David (1. I 1958), USA jäähokimängija. Olümpiakuld 1980.

Simeoni [*-ɔ:ni*], Sara (19. IV 1953), Itaalia kergejõustiklane. Olümpiakuld 1980 ja -hõbe 1976 kõrgushüppes (*1.97 ja 1.91). Euroopa meister 1978. Maailmarekord: 2.01 (1978).

Simjonov, Toma (30. X 1955), Rumeenia aerutaja. Olümpiakuld 1980 kahekanuu 1000 m-s.

Singh, Amarjit Rana (3. II 1960), India maahokimängija. Olümpiakuld 1980.

Singh, Deavinder (7. XII 1952), India maahokimängija. Olümpiakuld 1980.

Singh, Gurmail (10. XII 1959), India maahokimängija. Olümpiakuld 1980.

Singh, Rajinder (7. I 1958), India maahokimängija. Olümpiakuld 1980.

Singh, Surinder (22. VI 1959), India maahokimängija. Olümpiakuld 1980.

Skatško, Tatjana (18. VIII 1954), NSV Liidu kergejõustiklane; Vorošilovgradi «Avangard». Olümpiapronks 1980 kaugushüppes (7.01). NSV Liidu meister 1980.

Skroče [*-tše*], Branko (17. V 1955), Jugoslaavia korvpallur. Olümpiakuld 1980. Maailmameister 1978.

Skvortsov, Aleksandr (28. VIII 1954), NSV Liidu jäähokimängija; Gorki «Torpeedo». Olümpiahõbe 1980. Maailma- ja Euroopa meister 1979.

Slavnić [*-itšj*], Zoran (26. X 1949), Jugoslaavia korvpallur. Olümpiakuld 1980 ja -hõbe 1976. Maailmameister 1978, Euroopa meister 1973, 1975 ja 1977.

Slupianek-Schoknecht [*-pja- šoknext*], Ilona (24. IX 1956), Saksa DV kergejõustiklane. Olümpiakuld 1980 kuulitõukes (*22.41). Euroopa meister 1978. Maailmarekordid: 22.36 ja 22.45 (1980).

Slusarski, Tadeusz (19. V 1950). Poola kergejõustiklane. Olümpiakuld 1976 ja -hõbe 1980 teivashüppes (*5.50 ja 5.65).

Smetanina, Raissa (29. II 1952), NSV Liidu murdmaasuusataja, teen. meistersportlane (1976); Sõktõvkari «Urožai». Olümpiakuld 1976 10 km-s ja 4×5 km teatesuusatamises ning 1980 5 km-s, -hõbe 1976 5 km-s ja 1980 4×5 km-s. Maailmameister 1974 4×5 km-s, 1976 10 km-s ja 4×5 km-s ning 1980 5 km-s. NSV Liidu meister 1976 5 ja 10 km-s, 1980 10 km-s ning 1974, 1977 ja 1978 4×5 km-s.

Smirnov, Vladimir (20. V 1954), NSV Liidu vehkleja, teen. meistersportlane (1980); Kiiev, relvajõud. Olümpiakuld (ind.) ja -hõbe (meesk.) floretis ning -pronks epees (meesk.) 1980. Maailmameister 1979 (meesk.), NSV Liidu meister 1977—79.

Soares [*-eš*], Marcos (16. II 1961), Brasiilia purjetaja. Olümpiakuld 1980 klassis «470».

Sobtšenko, Vjatšeslav (18. IV 1949), NSV Liidu veepallur, teen. meistersportlane (1980); 1972 Moskva «Trud», 1980 Moskva MSL KSK. Olümpiakuld 1972 ja 1980. NSV Liidu meister 1975—78.

Sokolov, Igor (2. I 1958), NSV Liidu laskur, teen. meistersportlane (1980); Ufaa «Burevestnik». Olümpiakuld 1980 metssealaskmises (**589). Maailmameister 1979 (meesk.), NSV Liidu meister 1978.

Soloduhhin, Nikolai (3. I 1955), NSV Liidu džuudomaadleja, teen. meistersportlane (1980); Kurski «Dünamo». Olümpiakuld 1980 sulgkaalus. Maailma- ja Euroopa meister 1979, NSV Liidu meister 1975, 1977, 1979 ja 1980.

Solovova, Olga (22. VII 1953), NSV Liidu võrkpallur, teen. meistersportlane (1980); Sverdlovski «Uralotška». Olümpiakuld 1980. Euroopa meister 1979, NSV Liidu meister 1978—80.

Sovetnikova, Galina (14. XI 1955), NSV Liidu sõudja, teen. meistersportlane (1979); Pihkva «Spartak». Olümpiapronks 1980 roolijaga neljapaadil. Maailmameister 1979, NSV Liidu meister 1978—80.

Spohr [*špo:r*], Georg (24. I 1951), Saksa DV sõudja (roolija). Olümpiakuld 1976 ja 1980 roolijaga kahepaadil. Maailmameister 1979.

Szívós [*si:vo:š*], István *jun.* (29. IV 1948), Ungari veepallur. Olümpiakuld 1976, -hõbe 1972 ning -pronks 1968 ja 1980. Maailmameister 1973, Euroopa meister 1974 ja 1977.

Starikov, Sergei (4. XII 1958), NSV Liidu jäähokimängija; Moskva AKSK. Olümpiahõbe 1980. Maailma- ja Euroopa meister 1979. NSV Liidu meister 1980.

Starostin, Anatoli (18. I 1960), NSV Liidu viievõistleja, teen. meistersportlane (1980); Dušanbe «Dünamo». Olümpiakuld 1980 (meesk. ja ind.).

Steindorf [*štain-*], Ute (26. VIII 1957), Saksa DV sõudja. Olümpiakuld 1980 roolijata kahepaadil. Maailmameister 1977 kaheksapaadil ning 1978 ja 1979 roolijata kahepaadil.

Stenmark [*ste:-*], Ingemar (18. III 1956), Rootsi mäesuusataja. Olümpiakuld 1980 slaalomis ja suurslaalomis ning -pronks 1976 suurslaalomis. Maailmameister 1978 ja 1980 slaalomis ja suurslaalomis. Maailma karika võitja 1976—78.

Stenshjemmet [*ste:nsje-*], Kai Arne (9. VIII 1953), Norra kiiruisutaja. Olümpiahõbe 1500 m-s (1.56,81) ja 5000 m-s (7.03,28) 1980. Euroopa meister 1976 ja 1980. Maailmarekord: 5000 m-s 6.56,90 (1977).

Stetsenko, Tatjana (7. II 1957), NSV Liidu sõudja, teen. meistersportlane (1978); Kiievi «Lokomotiiv». Olümpiahõbe 1980 kaheksapaadil. Maailmameister 1978 ja 1979, NSV Liidu meister 1977—80.

rt [*stjuə't*], Anthea (20. XI 1944), Simbabve kimängija. Olümpiakuld 1980. Mängiv

nson, Teófilo (23. III 1952), Kuuba poksija. piakuld 1972, 1976 ja 1980 raskekaalus. mameister 1974 ja 1978. Barkeri karikas NSV Liidu teen. meistersportlane 1972.

[*štok*], Leonhard (14. III 1958), Austria usataja. Olümpiavõitja ja maailmameister kiirlaskumises.

n-Mažeikaitė [*-tšen -te*], Sigita (24. IX NSV Liidu väravpallur; Vilniuse «Eglė». piakuld 1980.

el [*stroubəl*], Eric (5. VI 1958), USA jäängija. Olümpiakuld 1980.

ikova, Natalja (14. III 1964), NSV Liidu Sverdlovski «Spartak». Olümpiapronks 4×100 m kombineeritud teateujumises 1).

eva, Marina (2. II 1959), NSV Liidu sõudja; «Dünamo». Olümpiapronks 1980 roolijaga aadil.

kin, Ivar (13. VIII 1960 Tallinn), Eesti NSV teen. meistersportlane (1980); Tallinna ». Olümpiakuld 4×200 m vabaujumises), -pronks 400 m (3.53,95) ning 12. koht vabaujumises (1.53,44). 1980. NSV Liidu võistluste kuldmedal 1978 4×200 m vabaes, hõbemedal 1979 400 m vabaujumises. NSV meister 1977 100 ja 200 m vabaujuning 200 ja 400 m kompleksujumises. Parim 200 m vabaujumises 1.51,99 (1980) ja vabaujumises 3.53,95 (1980). Lesgafti-nim. radi Kehakultuuriinstituudi üliõpilane.

rnova, Olga (14. II 1955), NSV Liidu korvteen. meistersportlane (1976); Moskva «Spartak». Olümpiakuld 1976 ja 1980. meister 1975, Euroopa meister 1972, 1974, 1978 ja 1980, NSV Liidu meister 1978.

rušenkov, Sergei (10. VIII 1956), NSV Liidu ur, teen. meistersportlane (1979); Kuibõelvajõud. Olümpiakuld 1980 grupisõidus. 1979 rahutuuri (ind. ja meesk.). NSV Liidu 1978 mitmepäevasõidus (ind. ja meesk.). a parim amatöörjalgrattur 1979 ja 1980.

elidze, Tengiz (8. XII 1956), NSV Liidu jalgTbilisi «Dünamo». Olümpiapronks 1980.

[*satə'*], Robert (16. V 1957), USA jäähokija. Olümpiakuld 1980.

da, Jindřich (14. IX 1952), Tšehhoslovakkia lur. Olümpiakuld 1980.

Aleksandr (30. X 1959), NSV Liidu maängija; Moskva «Fili». Olümpiapronks

us [*sil-*], Dung Dung (27. I 1949), India maängija. Olümpiapronks 1980.

Š

Šagajev, Erkin (12. II 1959), NSV Liidu veepallur, teen. meistersportlane (1980); Taškendi «Mehnat». Olümpiakuld 1980.

Šahraj, Sergei (28. VI 1958), NSV Liidu iluuisutaja; Moskva, relvajõud. Olümpiahõbe 1980 paarissõidus koos Marina Tšerkassovaga. Maailmameister 1980, Euroopa meister 1979, NSV Liidu meister 1978 ja 1979.

Šapošnikova, Natalja (24. VI 1961), NSV Liidu võimleja, teen. meistersportlane (1980); Doni äärse Rostovi «Dünamo». Olümpiakuld võistkondlikus mitmevõistluses ja toenghüppes ning -pronks vabaharjutuses ja poomil 1980. Maailmameister 1978 võistkondlikus mitmevõistluses, Euroopa meister 1979 poomil. NSV Liidu meister 1977 toenghüppes ning 1979 individuaalses mitmevõistluses ja poomil.

Šapoška, Juri (19. IX 1952), NSV Liidu sõudja; Kiievi «Avangard». Olümpiahõbe 1980 paarisaerulisel neljapaadil.

Šarmai, Ljubov (15. IV 1956), NSV Liidu korvpallur, teen. meistersportlane (1980); Moskva AKSK. Olümpiakuld 1980. Euroopa meister 1978 ja 1980.

Šarõnov, Jevgeni (11. XII 1958), NSV Liidu veepallur, teen. meistersportlane (1980); Leninliku Komsomoli nim. Moskva Autotehas. Olümpiakuld 1980.

Šavlo, Sergei (4. IX 1956), NSV Liidu jalgpallur; Moskva «Spartak». Olümpiapronks 1980. NSV Liidu meister 1979.

Šelpakov, Sergei (18. IX 1956), NSV Liidu jalgrattur, teen. meistersportlane (1980); Omski «Burevestnik». Olümpiakuld 1980 meeskonnasõidus. NSV Liidu meister 1979.

Šreiner, Zdeněk (2. VI 1954), Tšehhoslovakkia jalgpallur. Olümpiakuld 1980.

Štambachr [*-ahr*], František (13. II 1953), Tšehhoslovakkia jalgpallur. Olümpiakuld 1980.

Švõganova, Tatjana (9. XI 1960), NSV Liidu maahokimängija; Bakuu «Spartak». Olümpiapronks 1980.

Z

Zagorodnev, Oleg (7. VII 1959), NSV Liidu maahokimängija; Alma-Ata «Dünamo». Olümpiapronks 1980. NSV Liidu meister 1977—79.

Zahharova, Stella (12. VII 1963), NSV Liidu võimleja, teen. meistersportlane (1980); Kiievi «Tööjõureservid». Olümpiakuld 1980 võistkondlikus mitmevõistluses. NSV Liidu meister 1978 ja 1979 toenghüppes ning 1980 vabaharjutuses.

Zaitsev, Aleksandr (16. VI 1952), NSV Liidu iluuisutaja, teen. meistersportlane (1973); Moskva, relvajõud. Olümpiakuld 1976 ja 1980 paarissõidus koos Irina Rodninaga. Maailmameister 1973—78, Euroopa meister 1973—78 ja 1980, NSV Liidu meister 1973—75 ja 1977.

Zaitsev, Vjatšeslav (12. XI 1952), NSV Liidu võrkpallur, teen. meistersportlane (1978); Leningradi «Avtomobilist». Olümpiakuld 1980 ja -hõbe 1976. Maailmameister 1978, Euroopa meister 1975, 1977 ja 1979.

Zajev, Pjotr (26. VII 1953)), NSV Liidu poksija; Moskva, relvajõud. Olümpiahõbe 1980 raskekaalus. NSV Liidu absoluutne meister 1975 ja meister 1980 raskekaalus.

Zaremba, Ota (22. IV 1957), Tšehhoslovakkia tõstja. Olümpiakuld 1980 II poolraskekaalus (°395,0 kg). Maailmameister 1980.

Zazdravnõhh, Valentina (24. XI 1954), NSV Liidu maahokimängija; Andižani «Andižanka». Olümpiapronks 1980. NSV Liidu meister 1979 ja 1980.

Zavjalov, Aleksandr (2. VI 1955), NSV Liidu murdmaasuusataja; Moskva, relvajõud. Olümpiapronks 50 km-s 1980. NSV Liidu meister 1979 4×10 km-s.

Zigangirov, Farit (15. VIII 1954), NSV Liidu maahokimängija; Alma-Ata «Dünamo». Olümpiapronks 1980. NSV Liidu meister 1975—79.

Zimjatov, Nikolai (28. VI 1955), NSV Liidu murdmaasuusataja, teen. meistersportlane (1980); Moskva oblasti «Spartak». Olümpiavõitja ja maailmameister 30 km-s, 50 km-s ja 4×10 km teatesuusatamises 1980. NSV Liidu meister 1978 30 km-s ja 4×10 km-s, 1979 15 km-s ja 30 km-s ning 1980 30 km-s.

Zjuskova, Nina (3. V 1952), NSV Liidu kergejõustiklane, teen. meistersportlane (1980); Donetski «Lokomotiiv». Olümpiakuld 1980 4×400 m teatejooksus (3.20,2). NSV Liidu meister 1978 ja 1979 4×400 m-s ning 1979 ja 1980 4×200 m-s. Maailmarekord: 4×200 m-s 1.30,8 (1979).

Zlatev, Asen (23. V 1960), Bulgaaria tõstja. Olümpiakuld 1980 kergekeskkaalus (**360,0 kg). Maailma- ja Euroopa meister 1980. Maailmarekordid: kergekeskkaalu rebimises 160,5 kg, tõukamises 197,5 kg ja 205,5 kg ning kahevõistluses 352,5 kg ja 355,0 kg.

Zobelt [*tso:-*], Roswietha (23. XI 1954), Saksa DV sõudja. Olümpiakuld 1976 ja 1980 roolijaga paarisaerulisel neljapaadil. Maailmameister 1977 paarisaerulisel kahe- ning 1974, 1975 ja 1979 roolijaga paarisaerulisel neljapaadil. Euroopa meister 1973 roolijaga paarisaerulisel neljapaadil.

Zozulja [*-ljə*], Vera (15. I 1956), NSV Liidu kelgutaja, teen. meistersportlane (1980); Riia «Värpa». Olümpiakuld 1980. Maailmameister 1978 ja 1980, Euroopa meister 1976, NSV Liidu meister 1975, 1976 ja 1978.

Zubareva, Olga (27. I 1958), NSV Liidu väravpallur, teen. meistersportlane (1980); Kiievi «Spartak». Olümpiakuld 1980. NSV Liidu meister 1977—80.

Zõbin, Aleksandr (20. III 1951 Gorki oblast), Eesti NSV purjetaja, teen. meistersportlane (1978); Tallinn, relvajõud. 1980. a. olümpiamängudel «Tornaadol» 4. koht. Maailmameister 1978 ja 1980. Euroopa meistrivõistlustel 1980 3. koht. NSV Liidu meistrivõistluste kuldmedal 1978—80, hõbemedal 1976 ja pronksmedal 1975. Balti regati võitja 1976, 1977 ja 1979.

Ž

Ždanov, Sergei (6. IX 1955 Dolgoprudnõi, Moskva oblast), Eesti NSV purjetaja, suurmeister (1979); Tallinn, relvajõud. 1980. a. olümpiamängudel klassis «470» 10. koht. Euroopa meistrivõistlustel 1980 3. koht. NSV Liidu meistrivõistluste kuldmedal 1975 ja 1979, pronksmedal 1977. Eesti NSV meister 1976.

Želanov, Sergei (14. VI 1957), NSV Liidu kergejõustiklane; Moskva «Dünamo». Olümpiapronks 1980 kümnevõistluses (8135).

Žigili, Vladimir (16. XII 1952), NSV Liidu korvpallur; Moskva «Dünamo». Olümpiapronks 1976 ja 1980. Maailmameister 1974, Euroopa meister 1979.

Žižić [*-itšj*], Rajko (22. I 1955), Jugoslaavia korvpallur. Olümpiakuld 1980 ja -hõbe 1976. Maailmameister 1978, Euroopa meister 1975.

Žlukťov, Viktor (29. I 1954), NSV Liidu jäähokimängija, teen. meistersportlane (1978); Moskva AKSK. Olümpiakuld 1976 ja -hõbe 1980. Maailma- ja Euroopa meister 1978 ja 1979, NSV Liidu meister 1975 ja 1977—80.

Žuk, Aleksei (6. XI 1955), NSV Liidu väravpallur; Moskva AKSK. Olümpiahõbe 1980. NSV Liidu meister 1976—80.

Žulina, Valentina (15. VI 1953), NSV Liidu sõudja, teen. meistersportlane (1978); Astrahani «Trud». Olümpiahõbe 1980 kaheksapaadil. Maailmameister 1978 ja 1979. NSV Liidu meister 1977 roolijata kahepaadil ning 1974, 1975, 1979 ja 1980 kaheksapaadil.

Žulpa, Robertas (20. III 1960), NSV Liidu ujuja, teen. meistersportlane (1980); Vilniuse «Žalgiris». Olümpiakuld 1980 200 m rinnuliujumises (2.15,85). NSV Liidu meister 1979.

T

Takalo [*-ga-*], Helena (28. X 1947), Soome murdmaasuusataja. Olümpiakuld 1976 5 km-s, -hõbe 1972 3×5 km teatesuusatamises ning 1976 10 km-s ja 4×5 km-s, -pronks 1980 10 km-s. Maailmameister 1976 5 km-s ning 1978 5 km-s ja 4×5 km-s.

Jüri (... II 1957 Pärnu), NSV Liidu kergejõustiklane; Kiievi «Burevestnik». Olümpiapronks ...saaraheites (78,96). NSV Liidu karika ...1979. Maailmarekord: 80.46 (1980). Kiievi ...ltuuriinstituudi aspirant.

...ov, Sergei (25. IV 1958), NSV Liidu korv- ... Moskva AKSK. Olümpiapronks 1980. ... meister 1979, NSV Liidu meister 1980.

...ko, Leonid (13. VI 1956), NSV Liidu tõstja, ...eistersportlane (1980); Minski «Urožai». ...akuld 1980 raskekaalus (**422,5 kg). Maa- ... Euroopa meister 1980, NSV Liidu meister ... Maailmarekordid: raskekaalu rebimises ...g (1979), 187,5 kg ja 190,0 kg, tõukamises ...g ja 420,5 kg (kõik 1980).

...a, Jelena (6. II 1959), NSV Liidu sõudja, ...eistersportlane (1978); Kiievi «Lokomo- ...Olümpiahõbe 1980 kaheksapaadil. Maailma- ...1978 ja 1979, NSV Liidu meister 1978—

..., [*toirer*], Elisabeth (20. IX 1956), Austria ... Olümpiakuld 1980 koolisõidus (ind.). ... meister 1979.

..., [*...ile*], Jürgen (8. VIII 1959), Saksa DV ... Olümpiakuld 1980 roolijata neljapaadil.

...on [*tomsən*], Daley (30. VII 1958), Suur- ... kergejõustiklane. Olümpiakuld 1980 ...võistluses (8495). Maailmarekord: 8622

..., [*to:ms*], Lothar (18. V 1956), Saksa DV ...ur. Olümpiakuld 1980 1000 m-s paigalt- ... (**1.02,955). Maailmameister 1977—79.

...ov, Aleksandr (2. I 1947), NSV Liidu laske- ...ja, teen. meistersportlane (1968); Novo- ... «Dünamo». Olümpiakuld 1968, 1972, 1976 ... 4×7,5 km teatesuusatamises ning -hõbe ...0 km-s. Maailmameister 1976 ja 1977 ..., 1969, 1970 ja 1973 20 km-s ning 1969— ...0, 1977 ja 1980 4×7,5 km-s. NSV Liidu ... 1975—78 10 km-s, 1969, 1970, 1972, 1974 ... 20 km-s ning 1970—72, 1976 ja 1977 ...m-s. Lenini orden 1980.

..., Žoržs (22. I 1957), NSV Liidu sõudja; ...Dünamo». Olümpiahõbe 1980 roolijaga ...aadil. NSV Liidu meister 1979 ja 1980.

...ina-Šerstjuk, Natalja (25. V 1952), NSV ...äravpallur (väravavaht), teen. meistersport- ...1976); Kiievi «Spartak». Olümpiakuld 1976 ...0. NSV Liidu meister 1970—77, 1979 ja

...ko, Andrei (3. IV 1960), NSV Liidu sõudja; ... «Dünamo». Olümpiapronks 1980 kaheksa- ... NSV Liidu meister 1980.

...ko, Aleksandr (19. VI 1960), NSV Liidu ... Kiievi «Dünamo». Olümpiapronks 1980 ...apaadil. NSV Liidu meister 1980.

Tkatšenko, Nadežda (19. IX 1948), NSV Liidu kergejõustiklane, teen. meistersportlane (1974); Donetski «Avangard». Olümpiakuld 1980 viievõistluses (**5083). Euroopa meister 1974, NSV Liidu meister 1973—75 ja 1978. Maailmarekordid: 4839 (1977), 4880 (1980).

Tkatšenko, Vladimir (20. IX 1957), NSV Liidu korvpallur, teen. meistersportlane (1979); Kiievi «Stroitel». Olümpiapronks 1976 ja 1980. Euroopa meister 1979.

Tkatšov, Aleksandr (4. XI 1957), NSV Liidu võimleja, teen. meistersportlane (1980); Voroneži «Dünamo». Olümpiakuld võistkondlikus mitmevõistluses ja rööbaspuil ning -hõbe rõngail 1980. Maailmameister 1979 võistkondlikus mitmevõistluses. Euroopa meister 1977 vabaharjutuses ja 1979 kangil. NSV Liidu meister 1980 individuaalses mitmevõistluses ja vabaharjutuses, 1977—80 rööbaspuil, 1979 sanghobusel, 1979 ja 1980 kangil.

Toma, Sanda (24. II 1956), Rumeenia sõudja. Olümpiakuld 1980 ühepaadil. Maailmameister 1979.

Tomin, Nikolai (28. XII 1948), NSV Liidu väravpallur (väravavaht), teen. meistersportlane (1976); Moskva AKSK. Olümpiakuld 1976 ja -hõbe 1980. NSV Liidu meister 1976—80.

Tomov, Aleksandâr (3. IV 1949), Bulgaaria maadleja. Olümpiahõbe 1972, 1976 ja 1980 klassikalise maadluse raskekaalus. Maailmameister 1971, 1973—75 ja 1979, Euroopa meister 1972, 1973, 1976 ja 1979.

Tonelli [*tənɛli*], Mark (13. IV 1957), Austraalia ujuja. Olümpiakuld 1980 4×100 m kombineeritud teateujumises (3.45,70).

Tordasi-Schwarczenberger [*-ši švartsänbärgär*], Ildikó (9. IX 1951), Ungari vehkleja. Olümpiakuld 1976 (ind.), -hõbe 1972 (naisk.) ning -pronks 1976 ja 1980 (naisk.) floretis. Maailmameister 1973 (naisk.).

Tretjak, Vladislav (25. IV 1952), NSV Liidu jäähokimängija (väravavaht), teen. meistersportlane (1971); Moskva AKSK. Olümpiakuld 1972 ja 1976 ning -hõbe 1980. Maailmameister 1970, 1971, 1973—75, 1978 ja 1979, Euroopa meister 1970, 1973—75, 1978 ja 1979, NSV Liidu meister 1970—73, 1975 ja 1977—80. Lenini orden 1978.

Trinquet [*trinkɛ*], Pascale (11. VIII 1958), Prantsuse vehkleja. Olümpiakuld 1980 floretis (ind. ja naisk.).

Trofimova-Gopova, Nina (4. V 1953), NSV Liidu aerutaja, teen. meistersportlane (1973); Novgorodi «Spartak». Olümpiakuld 1976 ja -hõbe 1980 kahesüsta 500 m-s. Maailmameister 1973 ühe- ja neljasüsta 500 m-s. NSV Liidu meister 1974 ja 1976 ühesüsta 500 m-s, 1970 ühesüstade 4×500 m teatesõidus, 1973, 1974, 1976 ja 1980 kahe- ning 1974 ja 1979 neljasüsta 500 m-s.

Tsagarajeva, Larissa (4. X 1958), NSV Liidu vehkleja; Ordžonikidze, relvajõud. Olümpiahõbe 1980 floretis (naisk.). Maailmameister 1978 (naisk.).

Tsotadze, Liana (7. VI 1961), NSV Liidu vettehüppaja; Tbilisi «Gantiadi». Olümpiapronks 1980 tornihüpetes. NSV Liidu meister 1979 ja 1980.

Tšajev, Aleksandr (17. III 1962), NSV Liidu ujuja; Voroneži «Spartak». Olümpiahõbe 1980 1500 m vabaujumises (15.14,30).

Tšelebadze, Revaz (2. X 1955), NSV Liidu jalgpallur; Tbilisi «Dünamo». Olümpiapronks 1980. NSV Liidu meister 1978.

Tšeremissina, Nina (14. XII 1946), NSV Liidu sõudja (roolija), teen. meistersportlane (1979); Pihkva «Spartak». Olümpiahõbe roolijaga paarisaerulisel neljapaadil ja -pronks roolijaga neljapaadil 1980. Maailmameister 1979 ja NSV Liidu meister 1978—80 roolijaga neljapaadil.

Tšerenkov, Fjodor (3. V 1959), NSV Liidu jalgpallur; Moskva «Spartak». Olümpiapronks 1980. NSV Liidu meister 1979.

Tšerkassova, Marina (17. XI 1964), NSV Liidu iluuisutaja; Moskva, relvajõud. Olümpiahõbe 1980 paarissõidus koos Sergei Šahraiga. Maailmameister 1980, Euroopa meister 1979, NSV Liidu meister 1978 ja 1979.

Tšernetski, Nikolai (29. XI 1959), NSV Liidu kergejõustiklane, teen. meistersportlane (1980); Moskva «Tööjõureservid». Olümpiakuld 1980 4×400 m teatejooksus (3.01,1). NSV Liidu meister 1979 ja 1980 400 m jooksus ning 1979 4×400 m teatejooksus.

Tšernõšov, Jevgeni (22. II 1947), NSV Liidu väravpallur, teen. meistersportlane (1976); Moskva AKSK. Olümpiakuld 1976 ja -hõbe 1980. NSV Liidu meister 1973 ja 1976—80.

Tšernõšov, Vladimir (21. VI 1951), NSV Liidu võrkpallur, teen. meistersportlane (1978); Moskva Kõrgem Tehnikakool. Olümpiakuld 1980 ja -hõbe 1976. Maailmameister 1978, Euroopa meister 1975, 1977 ja 1979.

Tšernõšova, Ljudmila (1. XI 1952), NSV Liidu võrkpallur, teen. meistersportlane (1980); Moskva AKSK. Olümpiakuld 1980 ja -hõbe 1976. Euroopa meister 1975, 1977 ja 1979, NSV Liidu meister 1974 ja 1976.

Tšivadze, Aleksandr (8. IV 1955), NSV Liidu jalgpallur; Tbilisi «Dünamo». Olümpiapronks 1980. NSV Liidu meister 1978.

Tšuhraj, Sergei (31. V 1955), NSV Liidu aerutaja, teen. meistersportlane (1976); Novaja Kahhovka «Avangard». Olümpiakuld 1976 neljasüsta 1000 m-s ning 1980 kahesüsta 500 ja 1000 m-s. Maailmameister 1978 kahesüsta 1000 m-s ja 1979 500 m-s. NSV Liidu meister 1976 neljasüsta 1000 m-s ja 1979 500 m-s, 1978 ja 1980 kahesüsta 500 m-s ning 1979 ja 1980 1000 m-s.

Tšukanov, Vjatšeslav (24. IV 1952), NSV Liidu ratsutaja, teen. meistersportlane (1980); Moskva «Spartak». Olümpiakuld 1980 takistussõidus (võistk.). NSV Liidu meister 1978 (2. vanusegrupp, ind.) ja 1979 (takistussõit № 2, ind.).

Turtšina, Zinaida (17. V 1946), NSV Liidu väravpallur, teen. meistersportlane (1972); Kiievi «Spartak». Olümpiakuld 1976 ja 1980. NSV Liidu meister 1970—80.

Törmänen, Jouko (10. IV 1954), Soome suusahüppaja. Olümpiavõitja ja maailmameister 1980 hüpetes 90 m mäelt.

U

Ugrjumov, Viktor (19. VIII 1939), NSV Liidu ratsutaja, teen. meistersportlane (1980); Minski «Urožai». Olümpiakuld (võistk.) ja -pronks (ind.) koolisõidus 1980. NSV Liidu meister 1976 («Keskmine auhind» ja «Suur auhind», ind.), 1978 («Suure auhinna uuestisõit», ind.) ja 1979 («Suur auhind», ind. ja võistk.).

Ullrich [*-ih*], Frank (24. I 1958), Saksa DV laskesuusataja. Olümpiakuld 10 km-s ning -hõbe 20 km-s ja 4×7,5 km teatesuusatamises 1980, -pronks 4×7,5 km-s 1976. Maailmameister 1978 ja 1979 10 km-s ja 4×7,5 km-s ning 1980 10 km-s. Maailma karika võitja 1978 ja 1980.

Ulrich [*-ih*], Friedrich-Wilhelm (20. X 1953), Saksa DV sõudja. Olümpiakuld 1976 ja 1980 roolijaga kahepaadil. Maailmameister 1975, 1978 ja 1979 ning Euroopa meister 1973 kaheksapaadil.

Umanets, Nina (1. V 1956), NSV Liidu sõudja, teen. meistersportlane (1978); Kiievi «Lokomotiiv». Olümpiahõbe 1980 kaheksapaadil. Maailmameister 1978 ja 1979, NSV Liidu meister 1977—80.

Unterwalder, Uwe (15. VII 1950), Saksa DV jalgrattur. Olümpiahõbe 1972 ja 1980 4000 m meeskondlikus jälitussõidus. Maailmameister 1978.

Ušakova, Irina (29. IX 1954), NSV Liidu vehkleja; Minski «Dünamo». Olümpiahõbe 1980 floretis (naisk.). Maailmameister 1979 (naisk.).

Uškempirov, Žaksõlõk (6. V 1951), NSV Liidu maadleja, teen. meistersportlane (1980); Alma-Ata «Kairat». Olümpiakuld 1980 klassikalise maadluse helveskaalus. NSV Liidu meister 1975 ja 1980.

Uudmäe, Jaak (3. IX 1955 Tallinn), Eesti NSV kergejõustiklane, teen. meistersportlane (1980); Tartu «Jõud». Olümpiakuld 1980 kolmikhüppes (17.35). Universiaadi hõbemedal 1979. Euroopa sisemeistrivõistluste hõbemedal 1977 ja 1980 ning pronksmedal 1979, NSV Liidu meistrivõistluste hõbemedal 1979 ning pronksmedal 1978 ja 1980, NSV Liidu sisemeistrivõistluste kuldmedal 1977 ja 1980 ning hõbemedal 1979. Eesti NSV meister 1976 ja 1978. Parim tulemus 17.35. Ökonomist Tartu KEK-is. Eesti NSV parim meessportlane 1979.

ičėk [*va:tslavi:tšek*], Rostislav (7. XII 1946), slovakkia jalgpallur. Olümpiakuld 1980.
[*va:l*], Frank-Michael (24. VIII 1956), Saksa avpallur. Olümpiakuld 1980.
, Remigijus (20. IX 1958), NSV Liidu ustiklane, teen. meistersportlane (1980); «Dünamo». Olümpiakuld 1980 4×400 m ksus (3.01,1).
Robert van de (20. V 1954), Belgia džuudoja. Olümpiakuld 1980 poolraskekaalus. meister 1980 absoluutses kategoorias.
ejan, Jurik (13. VI 1956), NSV Liidu tõstja, meistersportlane (1977); Leninakani «Lokо». Olümpiakuld 1980 keskkaalus kg). Maailmameister 1977 kergekesk- ja 80 keskkaalus, Euroopa meister 1977 kergeja 1978 ning 1980 keskkaalus, NSV Liidu r. 1977 kergekesk- ja 1979 keskkaalus. ud 23 maailmarekordit, neist on parimad skkaalu rebimises 157,5 kg (1977), tõuka-93,0 kg (1976) ja kahevõistluses 347,5 kg ning keskkaalu rebimises 177,5 kg ja tõu-223,0 kg (mõlemad 1980).
, Károly (28. IX 1955), Ungari laskur. Olümi 1980 väikepüssist lamades laskmises

nova, Svetlana (19. XI 1964), NSV Liidu Leningradi «Dünamo». Olümpiahõbe 1980 rinnuliujumises (2.29,61; eelu. *2.29,77). marekord: 200 m rinnuliujumises 2.31,09

ti [*vaš-*], István (4. XII 1955), Ungari aeru-Olümpiakuld 1980 kahekanuu 500 m-s. Maaeister 1977 ja 1978.
berg [*-bär/*], Thomas (27. III 1956), Rootsi maasuusataja. Olümpiavõitja ja maailmaer 1980 15 km-s.
jev, Valeri (3. VIII 1949), NSV Liidu jäängija, teen. meistersportlane (1973); a «Dünamo». Olümpiakuld 1972 ja 1976 hõbe 1980. Maailma- ja Euroopa meister 1973—75, 1978 ja 1979.
ikova, Elvira (15. VI 1962), NSV Liidu ujuja; lovski «Trud». Olümpiahõbe 100 m rinnuliises (1.10,41) ja -pronks 4×100 m kombitud teateujumises (4.13,61) 1980.
ilšenko, Olga (8. XI 1956), NSV Liidu sõudja; va oblasti «Spartak». Olümpiahõbe 1980 aga paarisaerulisel neljapaadil. NSV Liidu er 1977 ja 1979.
devan, Baskaran (17. VIII 1950), India maamängija. Olümpiakuld 1980.
on [*uotsən*], Linda (19. IX 1955), Simbabve okimängija. Olümpiakuld 1980.
ling [*ve:l-*], Ulrich (8. VII 1952), Saksa DV suusataja (kahevõistleja). Olümpiakuld 1972, 1976 ja 1980. Maailmameister 1972, 1974, 1976 ja 1980.
Wells [*uelz*], Allan (3. V 1952), Suurbritannia kergejõustiklane. Olümpiakuld 100 m (10,25) ja -hõbe 200 m jooksus (20,21) 1980.
Wells [*uelz*], Mark (18. IX 1957), USA jäähokimängija. Olümpiakuld 1980.
Welter, Alexandre (30. VI 1953), Brasiilia purjetaja. Olümpiakuld 1980 «Tornaadol».
Wendisch [*-iš*], Dieter (9. V 1953), Saksa DV sõudja. Olümpiakuld 1976 kaheksa- ja 1980 roolijaga neljapaadil. Maailmameister 1975 kaheksaning 1977 ja 1978 roolijaga neljapaadil.
Wenzel [*ventsel*], Hannelore (Hanny) (4. XII 1954), Liechtensteini mäesuusataja. Olümpiakuld slaalomis ja suurslaalomis ning -hõbe kiirlaskumises 1980, -pronks slaalomis 1976. Maailmameister 1974 slaalomis ning 1980 slaalomis, suurslaalomis ja alpi kolmevõistluses. Maailma karika võitja 1978 ja 1980. Tema vend Andreas W. (18. III 1958) võitis 1980 olümpiahõbemedali suurslaalomis, tuli 1978 maailmameistriks alpi kolmevõistluses ning võitis 1980 maailma karika.
Wenzel [*ventsel*], Kirsten (27. II 1961), Saksa DV sõudja (roolija). Olümpiakuld 1980 roolijaga neljapaadil. Maailmameister 1978 roolijaga neljaja 1979 roolijaga kahepaadil.
Verchota [*vərˈkoutə*], Philip (28. XII 1956), USA jäähokimängija. Olümpiakuld 1980.
Wessig [*vesih*], Gerd (16. VII 1959), Saksa DV kergejõustiklane. Olümpiakuld 1980 kõrgushüppes (**2,36).
Wiegert [*vi:g-*], Ingolf (3. XI 1957), Saksa DV väravpallur. Olümpiakuld 1980.
Wilke, Marina (28. II 1958), Saksa DV sõudja (roolija). Olümpiakuld 1976 ja 1980 kaheksapaadil. Maailmameister 1975 kaheksa- ja 1977 roolijaga neljapaadil.
Winter, Martin (5. XI 1955), Saksa DV sõudja. Olümpiakuld 1980 paarisaerulisel neljapaadil. Maailmameister 1977 ja 1978.
Vízek [*vi:-*], Ladislav (22. I 1955), Tšehhoslovakkia jalgpallur. Olümpiakuld 1980.
Vjužanina, Galina (3. VIII 1952), NSV Liidu maahokimängija; Moskva «Spartak». Olümpiapronks 1980.
Wladár [*vląda:r*], Sándor (19. VII 1963), Ungari ujuja. Olümpiakuld 1980 200 m seliliujumises (2.01,93).
Vlassov, Viktor (11. VI 1951), NSV Liidu laskur, teen. meistersportlane (1980); Moskva, relvajõud. Olümpiakuld 1980 väikepüssi standardharjutuses (**1173), Euroopa meister vabapüssist põlvelt ja püsti laskmises ning vaba- ja standardpüssi standardharjutuses (kõik meesk., 1977). NSV Liidu meister 1979 väikepüssist lamades laskmises.

Voigt [*foigt*], Siegfried (3. X 1950), Saksa DV väravpallur (väravavaht). Olümpiakuld 1980.
Woithe [*voite*], Jörg (11. IV 1963), Saksa DV ujuja. Olümpiakuld 100 m vabaujumises (50,40) ja -hõbe 4×200 m vabaujumises (7.28,60) 1980.
Volk [*voulk*], Helen (29. III 1954), Simbabve maahokimängija. Olümpiakuld 1980.
Volkov, Konstantin (28. II 1960), NSV Liidu kergejõustiklane; Irkutski «Lokomotiiv». Olümpiahõbe 1980 teivashüppes (5.65). NSV Liidu meister 1979.
Volkov, Valeri (26. VII 1947), NSV Liidu ratsutaja, teen. meistersportlane (1980); Jaroslavli «Spartak». Olümpiakuld 1980 (võistk.) kolmevõistluses. NSV Liidu meister 1977 noorhobuste kolmevõistluses.
Vollmar [*foll-*], Harald (24. IV 1947), Saksa DV laskur. Olümpiahõbe 1976 ja 1980 ning -pronks 1968 vabapüstolist laskmises (567, 568 ja 560). Maailmameister 1970. Euroopa meister 1974 vabapüstolist ning 1976 ja 1977 õhupüstolist laskmises.
Wszoła [*všola*], Jacek (30. XII 1956), Poola kergejõustiklane. Olümpiakuld 1976 ja -hõbe 1980 kõrgushüppes (*2.25 ja 2.31). Maailmarekord: 2.35 (1980).
Wöckel-Eckert [*vökel ek-*], Bärbel (21. III 1955), Saksa DV kergejõustiklane. Olümpiakuld 1976 ja 1980 200 m jooksus (**22,37 ja *22,03) ning 4×100 m teatejooksus (*42,55 ja **41,60). Euroopa meister 1974 4×100 m-s. Maailmarekordid: 4×100 m-s 42,6 ja 42,51 (1974), 42,09 ja 41,85 (1980); 4×200 m-s 1.32,4 (1976) ja 1.28,15 (1980).

Y

Yifter [*jif-*], Miruts (28. VI 1944), Etioopia kergejõustiklane. Olümpiakuld 5000 m (13.21,0) ja 10 000 m jooksus (27.42,7) 1980 ning -pronks 10 000 m jooksus (27.41,0) 1972.

SISUKORD

SAATEKS	3
XIII TALIOLÜMPIAMÄNGUD LAKE PLACID 1980 (13.—24. II)	5
BOBISÕIT	6
ILUUISUTAMINE	6
JÄÄHOKI	6
KELGUTAMINE	7
KIIRUISUTAMINE	8
SUUSATAMINE	9
XXII OLÜMPIAMÄNGUD MOSKVA 1980 (19. VII — 3. VIII)	12
AERUTAMINE	14
DŽUUDO	16
JALGPALL	16
JALGRATTASÕIT	17
KERGEJÕUSTIK	17
KORVPALL	22
LASKMINE	23
MAADLUS	24
MAAHOKI	25
MOODNE VIIEVÕISTLUS	26
POKS	26
PURJETAMINE	27
RATSUTAMINE	28
SPORTVÕIMLEMINE	29
SÕUDMINE	30
TÕSTMINE	32
UJUMINE	33
VEEPALL	36
VEHKLEMINE	37
VETTEHÜPPED	38
VIBULASKMINE	38
VÕRKPALL	38
VÄRAVPALL	40
ISIKUANDMEID	42

Väljaandele on antud «Olümpia-80» Orgkomitee diplom.
Издание получило диплом Оргкомитета «Олимпиада-80».

Олимпийские игры 1980. На эстонском языке.

Художник-оформитель А. Месикяпп. Таллин, «Валгус».

Toimetajad: E. Hint, E. Kessel, H. Kessel, M. Leede, O. Luhaveer, U. Noor, R. Tuussov, V. Tõnso. Kunstiline toimetaja: M. Pärk. Tehniline toimetaja: E. Sagris. Korrektorid: K. Abram, S. Hiie, Õ. Kilter, H. Kull, T. Rannaääre, K. Paul, H. Tooming, E. Vernik, A. Ööbik.

НБ № 3370.

Laduda antud 2. 10. 80. Trükkida antud 20. 11. 80. MB-08932. Formaat 70×90/16. Sügavtrükipaber. Kiri: Baltika. Kõrgtrükk. Tingtrükipoognaid 5,27. Arvestuspoognaid 8,35. Trükiarv 60 000. Tellimuse nr. 1697. Hind 75 kop. Kirjastus «Valgus», 200090 Tallinn, Pärnu mnt. 10. Trükikoda «Punane Täht», 200001 Tallinn, Pikk t. 58